リエイブルメント事業本格実施時の目指すフロー(案)
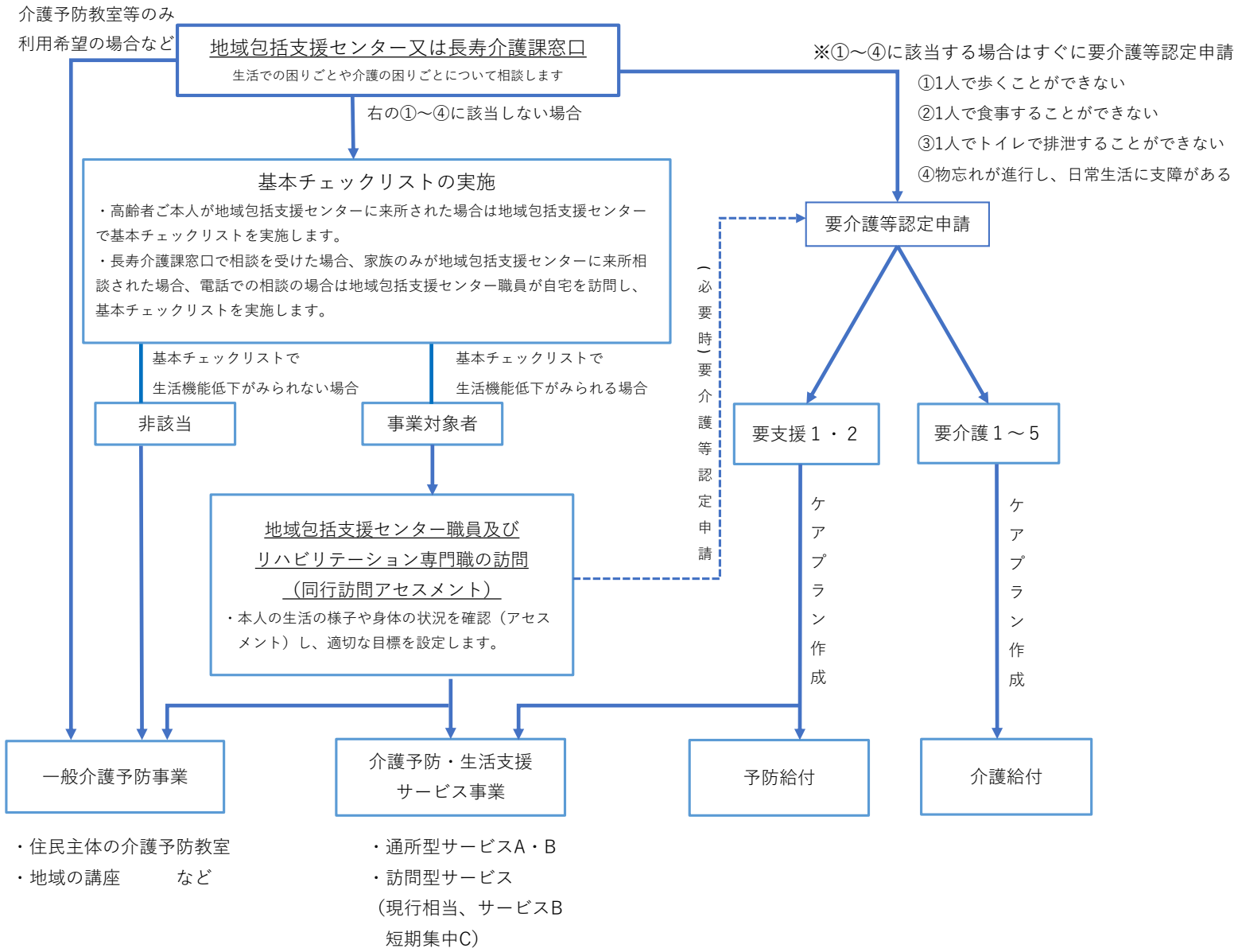
資料No.16-3