



ちようどいいが
いちばんいい

長泉町 ながいずみちょう 福祉事業所マップ ふくしじぎょうしょまっぷ

18歳以上サービス事業所



1 アイリス 下土狩 981 番地の 1

アイリスでは、部品の組み立て・袋詰め作業などの、座ってできる作業を中心に行っています。また、週 2 ～ 3 回、施設外への清掃もあります。
比較的静かな環境で作業をしています。
自動車・バイク・自転車での利用も可能です。また、下土狩駅・三島駅（南口）への送迎も行っています。
一般企業への就職はちょっと不安だけど作業をしたいという方、就労前のステップアップをしたい方、ぜひ相談・見学にいらしてください。

就労継続支援 A 型・就労継続支援 B 型
事業所番号: 2211320417

TEL: 055-988-7440
FAX: 055-988-7441

HP : <https://iriss.co.jp>
Mail: info@iriss.co.jp



2 あおぞらワーク 下長窪 645 番地 2 - 1 階



website



Instagram

就労支援 B 型の事業所です。
あおぞらワークでは『楽しく、やりがいを感じられるお仕事を提供することで、心身共に健康な社会（会社）を目指す』をモットーに毎日楽しく作業に取り組んでいます。
まずはお気軽にお問合せ下さい。

作業内容：農作業、清掃作業、軽作業、ペットフード加工

就労継続支援 B 型
事業所番号: 2211320441

TEL: 055-986-0965
FAX: 055-986-0965

Mail: aozorawork@outlook.jp



3 がじゅまるの樹 本宿 372-1



website

アットホームな雰囲気の中、地域と連携した委託作業（箱折、ネジのはめ込みなどの軽作業）、長泉町内の畑や庭での農作業（種まき・収穫・販売）、工夫を凝らした自主製品（キーホルダー、縫製品など）など、一人一人に合った作業をしています。
「毎日をもっと生き生きと、より実りのあるものへ...」を心掛け、健康で安心して過ごせる職場環境・居場所の提供をしています。
事業所敷地内無人販売所にて野菜の販売をしています。お気軽にお立ち寄りください。
また、商品ご購入のお問い合わせ、事業所の見学、体験もお気軽にお問い合わせください。

就労継続支援 B 型
事業所番号: 2211320342

TEL: 055-960-7759
FAX: 055-943-9932

Mail: surugaworks@abelia.ocn.ne.jp
HP : <https://surugaworks.com/>



4 共同生活援助 まえむきはうす 下土狩 1198-1 ロイヤルハイイツ 22

障害をお持ちの方でも、地域において自立した日常生活、社会生活を送ることができるように、プライバシーに配慮した共同生活の場を提供します。利用者の希望に沿って、世話人が中心となり、日常生活に関する各種相談に応じて、不安を持つことなく、快適な生活をお約束します。
ご質問、見学、体験等お気軽にお問い合わせください。
※また、別棟に「まえむきのうち」もあります。

共同生活援助
事業所番号: 2221320043

TEL: 055-922-1155
FAX: 055-922-1175

Mail: maemuki.h@sirius.ocn.ne.jp



5 グループホーム ゆめ長泉寮 東野 608-272

株式会社優惠の運営するグループホームゆめ長泉寮は、富士山の麓の静かな住宅街で、地域において共同して自立した日常生活、社会生活を営むことができるよう援助を行います。また、就労の機会を提供し、生産活動その他の活動を通じて、知識や能力の向上のために訓練等を行います。
利用者ひとりひとりに寄り添い、全てのものに感謝の気持ちを持って、地域の環境を大事にし、地域貢献・社会貢献を目指す事業所です。

共同生活援助
事業所番号 2221320050

TEL: 055-957-7268
FAX: 055-957-7269

Mail: ghome-yume@outlook.jp
※ 不在時 (TEL 0550-88-8112)



6 長泉町社会福祉協議会 いずみの郷 居宅介護事業所 下土狩 971

長泉町社会福祉協議会を母体とし、町内在住の身体・知的・精神・難病等の受給者認定を受けた方が、住み慣れた地域で生活できるよう支援しております。
地域で支え合い、行政・社協・相談支援事業所と連携を図り法令遵守の下、ご本人の自立支援を目的として本人・介護者が望む生活を実現していきます。居宅介護（身体介護・家事援助・通院介助）同行援護・重度訪問介護・移動支援（外出支援）のサービスを提供致します。介護の移行もご相談下さい。

居宅介護・重度訪問介護・同行援護
事業所番号 2211310020

TEL: 055-988-7003
FAX: 055-987-7689

Mail: izuminosato@nagaizumi-shakyo.jp
<http://www.nagaizumi-shakyo.jp>



7 フェイス・トゥー・フェイス 下長窪 1043-4 クレーンレース 103



website



Instagram

B 型事業所（定員 20 名）のフェイス・トゥー・フェイスでは、一般就労に近い環境で、働くことができます。
PC スキル、仕事の段取りの仕方、人と協力して仕事を進める協調性などの経験を積める職場です。障害や病気に対する理解のあるスタッフから一定のサポートを受けながら、一般企業に再就職するための能力を高めています。

就労継続支援 B 型
事業所番号 2211310095

TEL: 055-989-6611
FAX: 055-960-7511

Mail: info@f-t-f.net



8 訪問介護センター 和楽家 納米里 405-8



website

私たちは利用者様 1 人ひとりが住み慣れた地域で自分らしく自立した生活が送れるように支援していきます。
利用者様の『やりたい』と言う気持ちを大切に可能性を上げるお手伝いをします。専門的な資格を持った職員が安心できるサービスを提供いたします。
お気軽にご相談ください。

居宅介護・重度訪問介護
事業所番号: 2271300929

TEL: 055-987-1555
FAX: 055-987-1556

Mail: helper-wagaya@calmlife.jp



9 ほほえみ &みのり工房 下長窪 1120-1



website



Instagram

「チャレンジを楽しみ、働く喜びを、
たくさんの作業の中から、自分に合った仕事を見つけてみませんか？施設内では、ギフトラッピングやラベル貼り、封入、袋詰めなどの企業作業のほか、パン・焼き菓子の製造も実施。施設外では、花壇の手入れや清掃作業などに取り組んでいます。一人ひとりのペースや特性に合わせて丁寧にサポート。季節ごとのイベントも楽しみながら、やる気や自信につなげています。「できた！」を積み重ねながら、働く力を育てていきましょう。

就労継続支援 B 型・就労移行支援
事業所番号: 2211310053

TEL: 055-980-5012
FAX: 055-980-5121



10 ゆうんりょう
悠雲寮
下長窪 1122-2



website



Instagram

生活介護（定員 60 名）施設入所支援（定員 50 名）短期入所（定員 6 名）
富士山を臨む自然豊かな環境と、交通の便にも恵まれた場所で、一人ひとりの個性とニーズに寄り添いながら、支援させていただけます。私たちが目指すのは、全ての利用者様に安心と安全を約束し、毎日が笑顔いっぱいになることです。四季折々の季節を感じられるイベントでは、お好みに合わせた希望の食事を楽しんでいた、施設外活動では買い物や外食など通じて生活の質の向上につなげています。
また、実習生も積極的に受け入れ、開放的な施設を目指しています。ご相談や見学など、お気軽にお問い合わせください。

生活介護・施設入所支援・短期入所
事業所番号:2211310012

TEL:055-988-0660
FAX:055-988-0948

Mail :u-un@crux.ocn.ne.jp



11 まえむきガーデン
元長窪 664-4

できない事、難しい状況があっても「なにができるか」を一緒に考え、「まえむき」に進んで行けるようにサポートします。箱折りやレジ袋のチラシ入れなどの請負作業が中心です。最近はお庭に菜園が復活したので、草取りや収穫も行います。月曜日～金曜日 9:30～15:30（送迎あります）昼食を 250 円で提供しています。見学や体験等、気軽にお問い合わせください。

就労継続支援B型
事業所番号:2211310079

TEL:055-980-5975
FAX:055-980-5976

Mail :maemuki-garden@outlook.jp



12 ゆうん
悠雲の家・アネックス悠雲の家
南一色 417-1 尾崎ビル 3 階



website

朝の「いってらっしゃい」から、夕方の「おかえりなさい」までを大切に、家庭的な雰囲気の中で利用者様同士が支え合いながら、笑顔あふれる生活を送っています。地域のお祭りやイベントへの積極的な参加はもちろん、クリスマス会など季節に応じたイベントの実施、利用者様自身で計画を立てる楽しい旅行など、グループホーム内の行事も充実しています。悠雲の家・アネックス悠雲の家は、障がいのある方々が互いを尊重し合い、誰もが楽しく安心して過ごせる温かな生活の場です。

共同生活援助（定員 10 名）
事業所番号:2221310010

TEL:055-988-0660(悠雲寮)
FAX:055-988-0948(悠雲寮)



13 合同会社 Flor Partner
訪問介護 むすび
竹原 263-4
グランマレ・プリモ 103

「訪問介護 むすび」では
24 時間 365 日対応
支援が必要な方に
必要な支援を
笑顔で
お届けできるよう
ヘルパー一同
毎日楽しく支援しております。

居宅介護
事業所番号:2211320508

TEL:055-960-7208
FAX:055-960-7210

Mail :f.p-musubi@outlook.jp



14 社会福祉法人
共生会 すずらん
下長窪八反田 307-1



website

就労継続支援 A 型・B 型の多機能型事業所です。A 型は長泉町、B 型は沼津市高沢町にあります。事業所名はすずらんですが、A 型 B 型区別するために A 型は「エコステーション セミナー」の別名があります。家庭内で出たトレーやペットボトルを回収し、ベルトコンベアー上で選別作業を行います。社会のルールを学びながら「働く」という意識を作り、経済的自立・社会参加を目標として仕事に取り組んでいます。

就労継続支援 A 型
事業所番号:2211100371

TEL:055-929-9656
FAX:055-929-9657

Mail :satellite-k@po3.across.or.jp



15 日中支援型グループホーム
On 和家
納米里 427-2



Instagram

共同生活援助、短期入所
事業所番号:2221320084

TEL:055-957-1705
FAX:055-957-1706

Mail :on-waka1@calmlife.jp

令和 7 年 4 月に納米里にオープンしました。
介護会社が運営していて、重度身体障がい者も受け入れ可能。
看護師や PT・OT もいます。
夜もスタッフが常駐しているので、安心して過ごすことができます。併設に障がい者デイサービスがあります。
利用可能対象者:障がい区分 3 以上の方。入居者募集中です。
見学、体験随時受付中。
居室男女 10 室 短期入所男女各 1 室



16 デイサービス和か樹
納米里 427-6



Instagram

生活介護
事業所番号:2211320557

TEL:055-957-1701
FAX:055-957-1700

Mail :day-wakagi@calmlife.jp

令和 7 年 4 月に納米里にオープン
日中、介護を必要とする人が通い、入浴、排泄、食事の介護を受けるとともに散歩や創作活動を行います。
送迎と機械浴あり土曜・祝日も開所し、看護師や PT・OT もいます。
65 歳を過ぎても、共生型だから安心して馴染み深い場所に通え、グループホーム On 和家も併設。
見学、体験随時受付中。
利用時間:8 時 30 分～16 時(月～土・祝日)



17 こころ町 Graca
中土狩 886-2



Instagram

共同生活援助(グループホーム)
事業所番号:2221320076

TEL:090-8955-5560
FAX:055-919-5433

Mail :5560.graca@gmail.com

男性専用のグループホームです。料理屋のご主人や料理人さんが毎日美味しい夕食を作ってくれます。朝食はお料理好きの主婦が「おふくろの味」でみんなの笑顔とお腹を満たしてくれます。食後にみんなでトランプをしたり休日はお一人でのんびり過ごしたりみんなで外出したりしてとても楽しく過ごしています。皆さん、一緒に楽しく過ごしましょう！
見学、体験等何でもお気軽にお問い合わせ下さい。

18歳未満サービス事業所



1 GO CITY

下土狩 342-14



website

2022年3月に開所。
施設では、到着後に学習の時間を設け、宿題を進めてから遊び等の活動ができるよう留意しています。
屋外は広く、トランポリンなどの外遊びができます。
また、菜園も併設されています。
室内においても、様々な活動を行っています。
学休日には、公園や近隣施設へのお出かけ等、また、グループ内他施設（GO HOME、GO ROOM、GO TOWN）との合同活動も、随時計画していきます。

放課後等デイサービス
事業所番号:2251310229

TEL:055-939-5570
FAX:055-939-5562

Mail:go-city@outlook.jp



2 ススミダス

下長窪 1121 番地



website



Instagram

・令和5年4月開設。児童発達支援(定員30名)、放課後等デイサービス(特別支援学校の児童・定員10名)、保育所等訪問支援(幼稚園等在籍児)、ライフサポートサービス(親子教室)を提供。(ススミダスの理念)
一人ひとりに、新しい力と、景色を。
・法人内のこのはな保育園との交流があります。
・特性理解に基づいた個別活動と子どもの発達段階に合わせた集団活動を実施しています。
・家庭、園、学校と連携した、切れ目のない支援を大切にします。

児童発達支援・放課後等デイサービス・保育所等訪問支援
事業所番号:2251310260

TEL:055-939-5875
FAX:055-939-7167

Mail:susumidasu0541@gmail.com



3 すみれ 南一色教室

南一色 275-1 プラス 21 1F



website

すみれでは、
・目で見えたもの、感じたものをすぐ創作としてとり入れます。

・集団で過ごすことで、コミュニケーション力を学んだり、思い思いの気持ちが芽生えるようになります。

スタッフ一同、お子様と本気で向き合います。

放課後等デイサービス・児童発達支援
事業所番号:2251310211

TEL:055-987-5360
FAX:055-987-5361

Mail:sumire-nagaizumi@s-lifestyle.jp



4 すみれ 下土狩教室

下土狩1289番地の10 山恵ビル1階



website

児童発達支援は満2歳～年長まで、
放課後等デイサービスは小学校1年生～高校3年生まで利用可能です。
すみれ下土狩教室ではお子さん同士のコミュニケーションを取れるような活動提供し、子どもたちが主体的に活動できるような支援を行っています。
また事業所外での活動(地域の社会資源の利用)も取り入れ、すみれ下土狩教室の中だけでなく様々な経験をしてもらいながらお子さんの成長を支援しています。

児童発達支援・放課後等デイサービス
事業所番号:2251310245

TEL:055-989-2253
FAX:055-989-2254

Mail:sumire-simotogari@s-lifestyle.jp



5 ドルフィン キッズクラブ

竹原320

ドルフィンキッズクラブでは豊富なプログラム活動や給食、自由活動を通して色々な体験をすることで「個」と「集団」の成長につなげる事を年間のテーマにしております。
その中でもお子様たちがドキドキワクワクする気持ちを大切に、子供の成長をより豊かになるように心がけています。
・1時間～8時間でのお預かりをしており、1人ひとりの発達や興味に応じてサポートしています。
いつでもお気軽にご連絡ください。

児童発達支援

事業所番号:2251310252

TEL:055-916-7603

FAX:055-916-7743



6 長泉 ドリームキッズ

納米里 4-5



website

ドリームキッズの子どもたちはのびのびと過ごしています自宅のリビングにいるような家庭的な関わりを大切にしています。

支援級に通われている子どもたちが中心のフロアになります。近くの公園へ行きサッカーや鬼ごっこなどみんなでたくさん体を動かして過ごしています！

『自分らしく』いられる場所に通ってみませんか？

放課後等デイサービス
事業所番号:2251310070

TEL:055-955-9378
FAX:055-955-9379



7 はぐくむ 下土狩駅前教室

下土狩 1291-1 第1古谷ビル1F



website



Instagram

はぐくむ下土狩駅前教室です。はぐくむでは学校の宿題や様々な自立課題の教材を用意し、個々に合った学習支援を行っています。
スモールステップの積み重ねにより、できた喜びや達成感を大切に、自己肯定感を育みます。また、活動や遊びを通して五感を使いながら想像力・表現力・集中力・思考力を育めるよう支援しています。
お子様とご家族に寄り添いながら、発達に課題を抱えるお子様の成長と自立をサポートします！

放課後等デイサービス
事業所番号:2251310195

TEL:055-939-8996
FAX:055-939-8997



8 はぐくむ 長泉桜堤教室

上土狩68-1



website



Instagram

はぐくむ長泉桜堤教室です。はぐくむでは学校の宿題や様々な自立課題の教材を用意し、個々に合った学習支援を行っています。
スモールステップの積み重ねにより、できた喜びや達成感を大切に、自己肯定感を育みます。また、活動や遊びを通して五感を使いながら想像力・表現力・集中力・思考力を育めるよう支援しています。
お子様とご家族に寄り添いながら、発達に課題を抱えるお子様の成長と自立をサポートします！

放課後等デイサービス
事業所番号:2251310161

TEL:055-941-8996
FAX:055-941-8997



9 発達応援スクールA+

本宿320番地の3-102 301



facebook



Instagram

2歳から就学前のお子様を対象にした通所施設です。粗大運動や感触遊び、教材、季節の行事などを通して発達段階に合わせた療育を行っています。
・小集団の中で子供たちが「できた!」「わかった!」という成功体験を積み重ねて、自己肯定感を育めるように支援し、お子様の発達を応援しています。
・毎週木曜日はモリスペースにて親子教室を行っています。
・どちらとも見学は随時受け付けているのでお気軽にお問い合わせください。

児童発達支援・保育所等訪問支援
事業所番号:2251310179

TEL:055-980-5155

Mail:espace.a8888@gmail.com
https://espacea8888.wixsite.com



10 放課後等デイサービス つばさ

下長窪 612-6



website

つばさでは、家庭・学校との連携を密にしており、施設内の支援活動だけでなく、家庭や学校内での活動も実施しております。また、2名の看護師が常駐し、医療的なケアが必要な児童・生徒への支援を行ない、心理カウンセラー在籍の下、医療的ケア児とご家族のレスパイトケア、多様な子どもたちが安心して過ごせるインクルーシブな居場所づくりに努めています。福祉車両での送迎も可能です。ご希望の場合はご相談ください。

児童発達支援・放課後等デイサービス・保育所等訪問支援
事業所番号:2250600240

TEL:055-916-8880
FAX:055-916-8700

Mail :office@tsubasa0630.com
https://tsubasa0630.com/



11 株式会社カムライフ 児童デイサービス りと和か葉

納米里 427-6



Instagram

りとは3つの特徴があります。
・特徴1 感覚統合アプローチ
作業療法士・理学療法士による個別の感覚統合アプローチ。
・特徴2 ソーシャルスキルトレーニング
その場に必要とされるやりとりやコミュニケーション、自分が伝えたいことや、相手の気持ちを聞き取るといった支援。
・特徴3 ご家族支援
「コミュと」というご家族交流会を定期的に開催予定。
子どもの「楽しい!」や「できた!」を大切にしています。

放課後等デイサービス、児童発達支援
事業所番号:2251310336

TEL:055-957-1702
FAX:055-957-1700

Mail :t-mizoguchi@calmlife.jp



12 放課後等デイサービス ぽかぽか長泉町

桜堤 3丁目 1-26

「のんびり・ゆったり・ほんわか」した放課後等デイサービスです。
外で遊ぶのが好きな子、絵を描くのが好きな子など、みんなこだわりを持っています。
そのこだわりにより、時には疲れてしまうこともあります。だからこそ、ぽかぽかは「安全・安心」のある場所を理念とし、「のんびり・ゆったり・ほんわか」の中から子どもとご家族様と手を取り合い、子どもの発達を共に見守るサポーターでありたいと思います。

放課後等デイサービス
事業所番号:2251310302

TEL:055-957-7474
FAX:055-957-7475



13 放課後等デイサービス BASE

南一色 168-14

違いは、ステキ。違いが、強み。
私たちはそう考え、お子さま一人ひとりの持つ「違い」を大切にしています。
BASEでは運動療育を通じて身体の力だけではなく「集中力」「協調性」「自信」といった心の成長も見守ります。「できた」という喜びを重ねることで自分らしさを強みに変え、お子さまの持つキラキラを最大限に!
みんなで楽しくチャレンジしてみよう!

放課後等デイサービス
事業所番号:2251310344

TEL:055-916-4445
FAX:055-916-4445

Mail:goudoulink.base@gmail.com

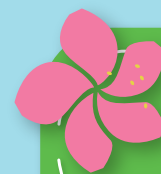

相談支援事業所

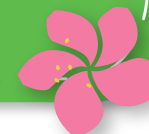

1 相談支援事業所 つむぎ

下土狩 1131-1



Instagram

計画相談支援・地域移行支援・地域定着支援・障害児相談支援
事業所番号:☐障害児相談:2271310175
☐特定相談・指定一般相談:231320348

TEL:055-941-8990
FAX:055-941-8990

Mail:tumugi@seisho.one

後藤精肉店となり。
キッズスペースあり。駐車スペースは建物前。

相談支援専門員が電話・メール・訪問などにより、障害のある方、およびその家族等の様々な相談を受け、福祉サービスの利用援助や専門機関の紹介などを行います。ともに考え、住み慣れた地域での暮らしを支援していきます。お気軽にご相談ください。



2 相談支援事業所 まえむきガーデン

元長窪 664-4

計画相談支援・地域移行支援・地域定着支援・障害児相談支援
事業所番号:☐障害児相談:2271310027
☐特定相談・指定一般相談:2231310331

TEL:055-980-5975
FAX:055-980-5976

Mail:maemuki-garden@outlook.jp

障がいをお持ちの方が地域で自立した生活を送ることが出来るよう、ご本人やご家族にお話を伺いながら、自立した生活について共に考え、サポートさせていただきます。

まずはお気軽にご相談ください。

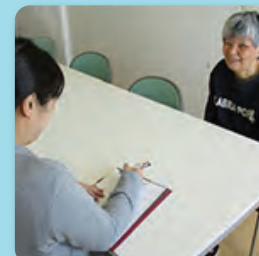

3 相談支援事業所 ゆううん

下長窪 1122-2



website



Instagram

計画相談支援・地域移行支援・地域定着支援・障害児相談支援
事業所番号:☐障害児相談:2271310019
☐特定相談・指定一般相談:2231310323

TEL:055-941-6015
FAX:055-988-0948

Mail:sunzu-jiritu@able.ocn.ne.jp

令和5年から基幹相談支援センターの運営を開始しました。指定特定相談/指定障害児相談(サービスを利用するための調整)や指定一般相談(地域への移行、地域での安心した暮らしの支援)といった計画書作成業務だけでなく、障がい者自立支援協議会をいかした暮らしやすい地域づくりなど、ご本人やご家族の思いに寄り添い、少しずつなりた生活に近づけるよう一緒に考えていきたいと思います。



4 相談支援事業所 がじゅまる

本宿 372-1



website

計画相談支援
事業所番号:2231320389

TEL:055-960-7759
FAX:055-943-9932

Mail:surugaworks@abelia.ocn.ne.jp

令和7年10月開所。
就労継続支援B型事業所「がじゅまるの樹」に併設。指定特定相談支援(計画相談支援)のみ行います。
障害をお持ちの方やご家族の思いに寄り添った支援をさせていただきます。

サービスの種類

※長泉町内にある事業所

MEMO

主な対象年齢	制 度	内 容
<div>18歳以上</div> <div>※一部のサービスは障がい児も利用可</div>	居 宅 介 護 (ヘルパー)	自宅での入浴、排泄、食事の介護などを行います
	重 度 訪 問 介 護	重度の肢体不自由者で常に介護を必要とする人に、自宅で入浴、排泄、食事の介護、外出時における移動支援などを総合的にを行います
	同 行 援 護	移動に著しい困難を有する視覚障がい者が外出する際に同行し、必要な情報を提供するとともに移動の援助を行います
	短 期 入 所 (ショートステイ)	普段介護している人が事情により介護ができない場合、短期間、夜間も含め施設で入浴、排泄、食事の介護等を行います
	施 設 入 所 支 援	障がい者入所施設において、介護を必要とする人に日中及び夜間の介護支援を行います
	共 同 生 活 援 助 (グループホーム)	障がいのある方が共同生活を行う住居（グループホーム）で、相談や日常生活上の援助を行います
	就 労 選 択 支 援	障がい者本人が就労先・働き方についてより良い選択が出来るよう、就労アセスメントの手法を活用して、本人の希望、就労能力や適性等に合った選択の支援などを行ないます。
	就 労 移 行 支 援	一般企業などの就労を目指す障がい者に対し、通所により就労のための訓練や実習、授産活動などを行います (2年以内の利用制限有)
	就 労 継 続 支 援 (A型・B型)	一般企業などで働くことが困難な障がい者に、支援を受けながら生産活動等の場の提供を行い、就労に必要な訓練を行います (A型…雇用契約あり B型…雇用契約なし)
	就 労 定 着 支 援	就労移行支援等を利用し、一般就労した障がい者に、職場定着のための面談や、職場訪問を行います (月1回以上)
	生 活 介 護	日中、介護を必要とする人が送迎等により事業所に通い、入浴、排泄、食事の介護を受けると共に、創作的活動又は生産活動を行います
	地 域 移 行 支 援	障害者支援施設等に入所している障がい者、精神科病院に入院している精神障がい者その他地域における生活に移行するために重点的な支援を必要としている者につき、住居の確保その他、地域における生活に移行するための活動に関する相談その他の必要な支援を行います
	地 域 定 着 支 援	居宅において単身等で生活する障がい者につき、常時連絡体制を確保し、障がいの特性に起因して生じた緊急の事態等に相談、その他必要な支援を行います
<div>18歳未満の障がい児</div>	児 童 発 達 支 援 (施設通所)	支援が必要な児童に、日常生活における基本的な動作の指導、知能技能の付与、集団生活への適応訓練などを行います
	保 育 所 等 訪 問 支 援	児童発達支援の専門スタッフが児童の集団生活の場に訪問し、集団生活の適応のための個別的な支援を行います
	放 課 後 等 デイ サービス (施設通所)	放課後や長期休暇中において、生活能力の向上のために必要な訓練、社会との交流の推進などを行います
上記サービスの利用者	計 画 相 談 支 援 (障害児相談支援)	上記サービスの利用者に対し、サービスを使うための「利用計画」を作成し、ケアマネジメントを行います。また、サービスを利用開始した方には、定期的に利用計画を検証する「モニタリング」を実施します。

長泉町福祉保険課

静岡県駿東郡長泉町中土狩 828

電話番号：055-989-5512

FAX：055-989-5515

