長泉町防災地図
（ハザードマップ）

長泉町全図

大場川最大規模浸水時水深想定図

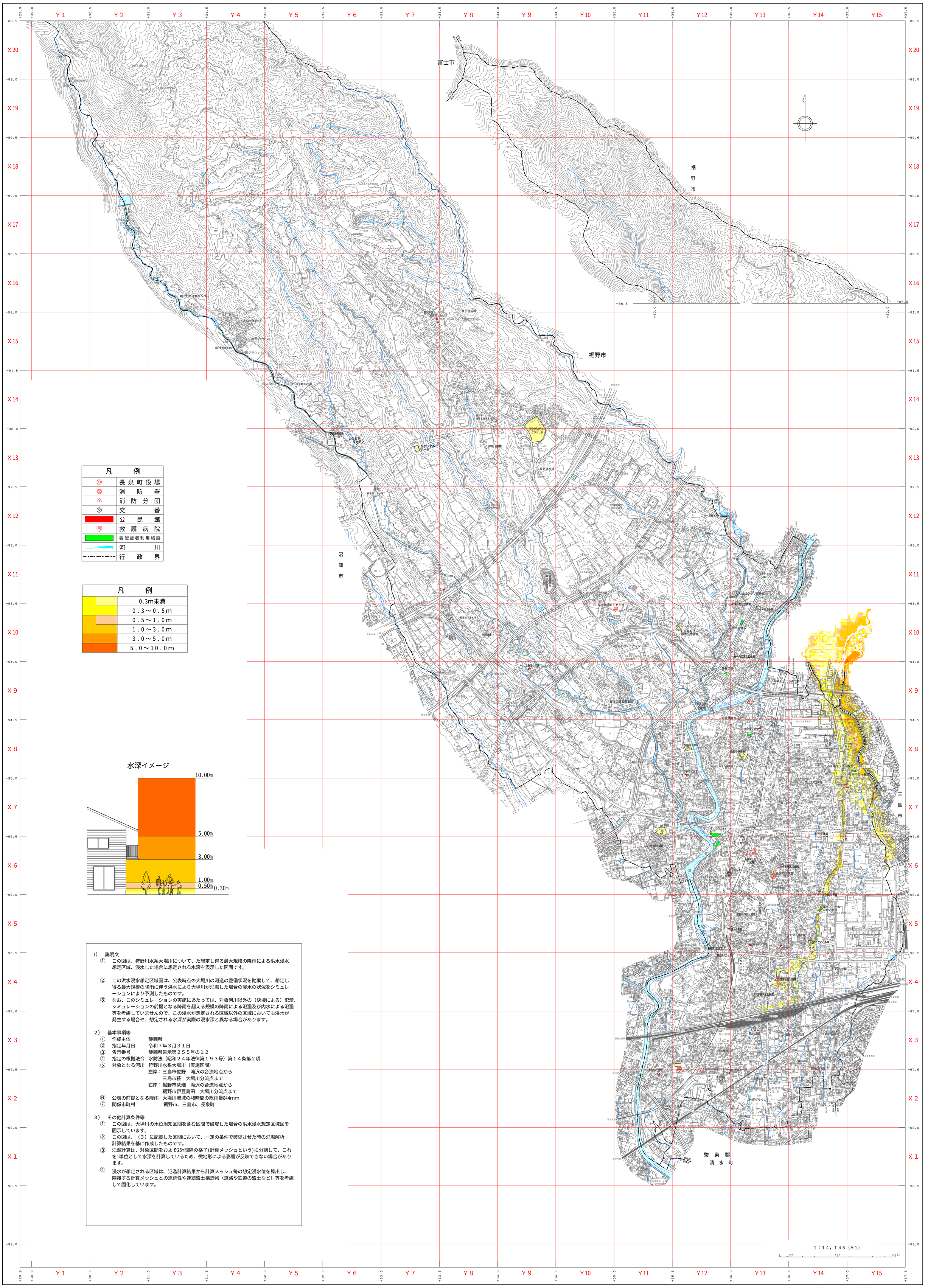

1）　説明文

① この図は、狩野川水系大場川について、た想定し得る最大規模の降雨による洪水浸水想定区域、浸水した場合に想定される水深を表示した図面です。

② この洪水浸水想定区域図は、公表時点の大場川の河道の整備状況を勘案して、想定し得る最大規模の降雨に伴う洪水により大場川が氾濫した場合の浸水の状況をシミュレーションにより予測したものです。

③ なお、このシミュレーションの実施にあたっては、対象河川以外の（決壊による）氾濫、シミュレーションの前提となる降雨を超える規模の降雨による氾濫及び内水による氾濫等を考慮していませんので、この浸水が想定される区域以外の区域においても浸水が発生する場合や、想定される水深が実際の浸水深と異なる場合があります。

2）　基本事項等

① 作成主体　静岡県
② 指定年月日　令和７年３月３１日
③ 告示番号　静岡県告示第２５５号の１２
④ 指定の根拠法令　水防法（昭和２４年法律第１９３号）第１４条第２項
⑤ 対象となる河川　狩野川水系大場川（実施区間）
　左岸：三島市佐野　滝沢の合流地点から
　　三島市萩　大場川分流点まで
　右岸：裾野市茶畑　滝沢の合流地点から
　　裾野市伊豆島田　大場川分流点まで
⑥ 公表の前提となる降雨　大場川流域の48時間の総雨量844mm
⑦ 関係市町村　裾野市、三島市、長泉町

3）　その他計算条件等

① この図は、大場川の水位周知区間を含む区間で破堤した場合の洪水浸水想定区域図を図示しています。
② この図は、（３）に記載した区間において、一定の条件で破堤させた時の氾濫解析計算結果を基に作成したものです。
③ 氾濫計算は、対象区間をおよそ25m間隔の格子(計算メッシュという)に分割して、これを1単位として水深を計算しているため、微地形による影響が反映できない場合があります。
④ 浸水が想定される区域は、氾濫計算結果から計算メッシュ毎の想定浸水位を算出し、隣接する計算メッシュとの連続性や連続盛土構造物（道路や鉄道の盛土など）等を考慮して図化しています。

令和 7 年 3 月 修正　　駿東郡長泉町

本図は、令和５年１２月編纂した１：１０，０００長泉町全図を基に編集したものである。