循環線B

平日

バス停名	1便	2便	3便	4便	5便
南一色広場	—	9:10	—	14:05	—
カインズ長泉店	—	9:10	—	14:05	—
山本整形	—	9:12	—	14:07	—
長泉なめり駅	7:05	9:16	11:20	14:11	16:15
第一浄水場	7:09	9:19	11:23	14:14	16:18
シルバー人材センター	7:10	9:20	11:24	14:15	16:19
桜堤	7:11	9:21	11:25	14:16	16:20
中土狩	7:12	9:22	11:26	14:17	16:21
中土狩西	7:13	9:23	11:27	14:18	16:22
長泉小学校東	7:14	9:24	11:28	14:19	16:23
長泉役場	7:16	9:26	11:30	14:21	16:25
福祉会館	7:23	9:31	11:35	14:26	16:30
JA ふじ伊豆長泉支店	7:26	9:33	11:37	14:28	16:32
鮎壺公園	7:29	9:35	11:39	14:30	16:34
協和キリン	7:31	9:36	11:40	14:31	16:35
本宿北	7:32	9:36	11:40	14:31	16:35
鬼頭ハートクリニック	7:34	9:37	11:41	14:32	16:36
本宿	7:35	9:38	11:42	14:33	16:37
池田病院前	7:35	9:38	11:42	14:33	16:37
特種東海製紙前	7:36	9:39	11:43	14:34	16:38
南部地区センター(竹原)	7:37	9:40	11:44	14:35	16:39
グランド入口	7:38	9:41	11:45	14:36	16:40
原分	7:39	9:42	11:46	14:37	16:41
すすきはら入口	7:40	9:43	11:47	14:38	16:42
下土狩駅	8:05	9:51	11:55	14:46	16:50
長泉ショッピングセンター	8:05	9:51	11:55	14:46	16:50
大いちょう	8:06	9:52	11:56	14:47	16:51
東	8:07	9:53	11:57	14:48	16:52
中土狩南	8:08	9:54	11:58	14:49	16:53
日吉神社	8:10	9:56	12:00	14:51	16:55
A−1 スポーツクラブ	8:11	9:57	12:01	14:52	16:56
勤労者体育センター東	8:12	9:58	12:02	14:53	16:57
フレスポ長泉前	8:13	9:59	12:03	14:54	16:58
中土狩西	8:15	10:01	12:05	14:56	17:00
長泉小学校東	8:16	10:02	12:06	14:57	17:01
長泉役場	8:17	10:03	12:07	14:58	17:02
福祉会館	8:26	10:11	12:15	15:06	17:10
健康公園	8:28	10:13	12:17	15:08	17:12
荻素橋	8:30	10:15	12:19	15:10	17:14
下長窪	8:31	10:16	12:20	15:11	17:15
城山	8:32	10:17	12:21	15:12	17:16
ウェルディ長泉	8:32	10:17	12:21	15:12	17:16
長泉なめり駅	↓	10:22	↓	15:17	↓
山本整形	8:36	—	12:25	—	17:20
カインズ長泉店	8:37	—	12:26	—	17:21
南一色広場	8:40	—	12:29	—	17:24

土日祝

バス停名	1便	2便	3便	4便	5便
南一色広場	—	10:30	—	15:35	—
カインズ長泉店	—	10:30	—	15:35	—
山本整形	—	10:32	—	15:37	—
長泉なめり駅	8:35	10:36	13:40	15:41	17:40
第一浄水場	8:38	10:39	13:43	15:44	17:43
シルバー人材センター	8:39	10:40	13:44	15:45	17:44
桜堤	8:40	10:41	13:45	15:46	17:45
中土狩	8:41	10:42	13:46	15:47	17:46
中土狩西	8:42	10:43	13:47	15:48	17:47
長泉小学校東	8:43	10:44	13:48	15:49	17:48
長泉役場	8:45	10:46	13:50	15:51	17:50
福祉会館	8:50	10:51	13:55	15:56	17:55
JA ふじ伊豆長泉支店	8:52	10:53	13:57	15:58	17:57
鮎壺公園	8:54	10:55	13:59	16:00	17:59
協和キリン	8:55	10:56	14:00	16:01	18:00
本宿北	8:55	10:56	14:00	16:01	18:00
鬼頭ハートクリニック	8:56	10:57	14:01	16:02	18:01
本宿	8:57	10:58	14:02	16:03	18:02
池田病院前	8:57	10:58	14:02	16:03	18:02
特種東海製紙前	8:58	10:59	14:03	16:04	18:03
南部地区センター(竹原)	8:59	11:00	14:04	16:05	18:04
グランド入口	9:00	11:01	14:05	16:06	18:05
原分	9:01	11:02	14:06	16:07	18:06
すすきはら入口	9:02	11:03	14:07	16:08	18:07
下土狩駅	9:10	11:11	14:15	16:16	18:15
長泉ショッピングセンター	9:10	11:11	14:15	16:16	18:15
大いちょう	9:11	11:12	14:16	16:17	18:16
東	9:12	11:13	14:17	16:18	18:17
中土狩南	9:13	11:14	14:18	16:19	18:18
日吉神社	9:15	11:16	14:20	16:21	18:20
A−1 スポーツクラブ	9:16	11:17	14:21	16:22	18:21
勤労者体育センター東	9:17	11:18	14:22	16:23	18:22
フレスポ長泉前	9:18	11:19	14:23	16:24	18:23
中土狩西	9:20	11:21	14:25	16:26	18:25
長泉小学校東	9:21	11:22	14:26	16:27	18:26
長泉役場	9:22	11:23	14:27	16:28	18:27
福祉会館	9:30	11:31	14:35	16:36	18:35
健康公園	9:32	11:33	14:37	16:38	18:37
荻素橋	9:34	11:35	14:39	16:40	18:39
下長窪	9:35	11:36	14:40	16:41	18:40
城山	9:36	11:37	14:41	16:42	18:41
ウェルディ長泉	9:36	11:37	14:41	16:42	18:41
長泉なめり駅	↓	11:42	↓	16:47	↓
山本整形	9:40	—	14:45	—	18:45
カインズ長泉店	9:41	—	14:46	—	18:46
南一色広場	9:44	—	14:49	—	18:49

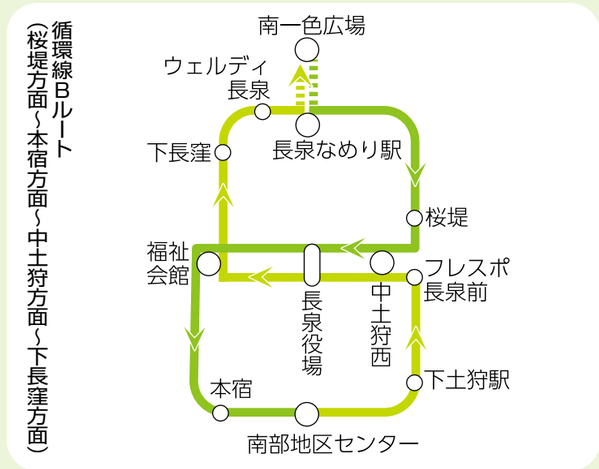

BUS MAP
長泉町コミュニティバス

令和５年
1月23日(月)
再編運行開始

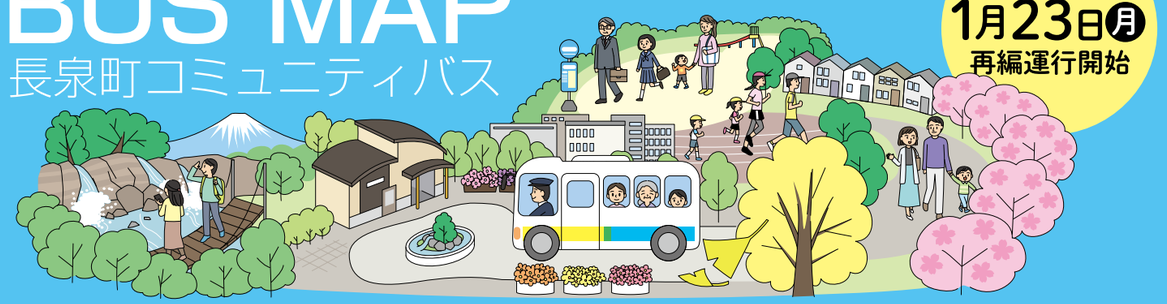

令和５年１月23日から長泉町のコミュニティバスが変わります。いままでの「長泉清水循環バス」の経路を見直し、「南北線」とするとともに、町内を８の字で循環する路線「循環線 A」「循環線 B」を新たに運行します。新しくなったコミュニティバスの路線図と時刻表をお届けします。

コミュニティバス運賃・お問合せ先

	南北線	循環線 A (実証運行)	循環線B (実証運行)
運賃 交通系ICカード利用可	1乗車 150円(80円)、200円(100円) ※( )内は小人運賃 ※乗車距離に応じて料金が変動します 3kmまで150円、以降200円	1乗車 150円(80円) ※( )内は小人運賃	
割引制度	・未就学児：無料（人数制限なし） ・障がい者割引：運賃の半額（運賃150円の場合は80円、200円の場合は100円）		
フリー乗車券	乗降自由のフリー乗車券　1日 500 円　※ご利用の当日にバス車内に限り発売します ※交通系 IC カードではご購入いただけません		
お問合せ先	1〜3便：伊豆箱根バス株式会社 (土日祝は1便2便)　TEL：055-977-3874 4〜6便：株式会社東海バス (土日祝は3〜5便)　TEL：055-935-6611	富士急シティバス株式会社 TEL：055-921-5367	伊豆箱根バス株式会社 TEL：055-977-3874

※運賃の支払い方法は現金、交通系ICカード、高齢者タクシー・バス利用券(100円毎に1枚利用可)です
※年末年始(12／29〜1／3)の期間は土日祝ダイヤで運行します　※バスは、交通状況、天候などにより遅れることがあります

●コミュニティバスの新しい使い方(例)

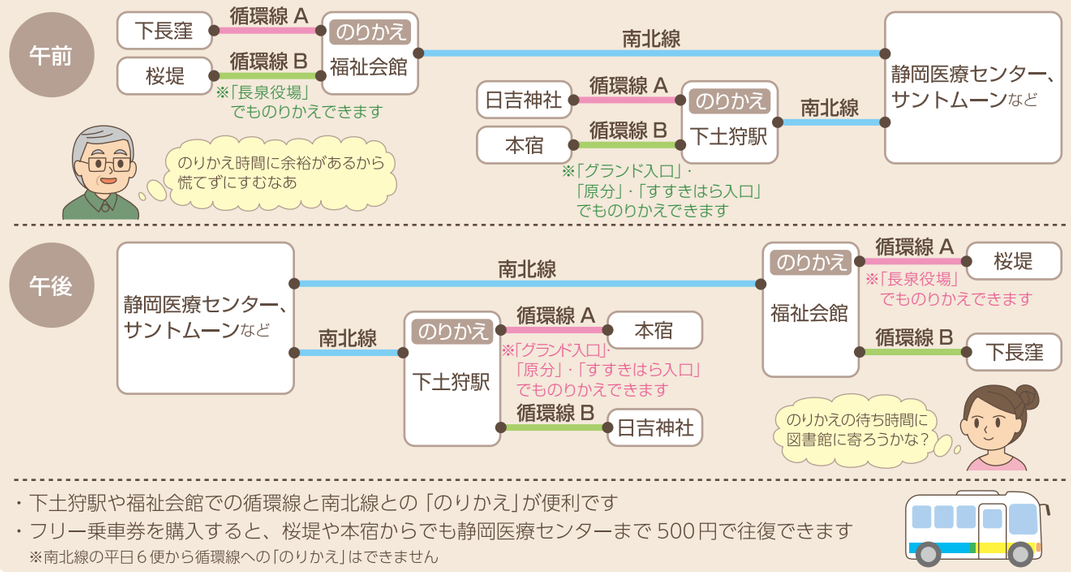

・下土狩駅や福祉会館での循環線と南北線との「のりかえ」が便利です
・フリー乗車券を購入すると、桜堤や本宿からでも静岡医療センターまで 500 円で往復できます
※南北線の平日６便から循環線への「のりかえ」はできません

現在の運行状況は
こちらをチェック！！

各路線の最新情報は
ホームページをチェック！！
長泉の公共交通　検索

発行　令和５年１月
長泉町企画財政課企画調整チーム
TEL：055-989-5504

南北線

平日

バス停名	1便	2便	3便	4便	5便	6便
南一色広場	7:45	9:45	11:45	13:30	15:30	17:30
カインズ長泉店	7:45	9:45	11:45	13:30	15:30	17:30
山本整形	7:47	9:47	11:47	13:32	15:32	17:32
長泉なめり駅	7:52	9:52	11:52	13:37	15:37	17:37
納米里	7:52	9:52	11:52	13:37	15:37	17:37
健康公園	7:53	9:53	11:53	13:38	15:38	17:38
福祉会館	7:57	9:57	11:57	13:42	15:42	17:42
長泉役場	7:59	9:59	11:59	13:44	15:44	17:44
長泉中央保育園	8:00	10:00	12:00	13:45	15:45	17:45
沼津信用金庫	8:01	10:01	12:01	13:46	15:46	17:46
長泉ショッピングセンター	8:02	10:02	12:02	13:47	15:47	17:47
下土狩駅	8:10	10:06	12:06	13:50	15:50	17:50
すすきはら入口	8:11	10:07	12:07	13:51	15:51	17:51
原分	8:12	10:08	12:08	13:52	15:52	17:52
竹原グラウンド	8:13	10:09	12:09	13:53	15:53	17:53
エスポット前	8:14	10:10	12:10	13:54	15:54	17:54
八幡東	8:16	10:12	12:12	13:56	15:56	17:56
岡村記念病院	8:28	10:20	12:20	14:01	16:01	18:01
静岡医療センター	8:37	10:30	12:30	14:06	16:06	18:06
サントムーン柿田川	8:46	10:39	12:39	14:19	16:19	18:19
エスポット前	8:50	10:43	12:43	14:25	16:25	18:25
竹原グラウンド	8:50	10:43	12:43	14:25	16:25	18:25
原分	8:51	10:44	12:44	14:26	16:26	18:26
すすきはら入口	8:52	10:45	12:45	14:27	16:27	18:27
下土狩駅	8:57	10:50	12:50	14:32	16:32	18:32
長泉ショッピングセンター	8:57	10:50	12:50	14:32	16:32	18:32
沼津信用金庫	8:59	10:52	12:52	14:34	16:34	18:34
長泉中央保育園	9:00	10:53	12:53	14:35	16:35	18:35
長泉役場	9:01	10:54	12:54	14:36	16:36	18:36
福祉会館	9:05	10:58	12:58	14:40	16:40	18:40
健康公園	9:07	11:00	13:00	14:41	16:41	18:41
納米里	9:08	11:01	13:01	14:42	16:42	18:42
長泉なめり駅	9:11	11:04	13:04	14:45	16:45	18:45
山本整形	9:14	11:07	13:07	14:48	16:48	18:48
天神山	9:17	11:10	13:10	14:57	16:57	18:57

土日祝

バス停名	1便	2便	3便	4便	5便
南一色広場	9:00	11:00	13:00	15:00	17:00
カインズ長泉店	9:00	11:00	13:00	15:00	17:00
山本整形	9:02	11:02	13:02	15:02	17:02
長泉なめり駅	9:07	11:07	13:07	15:07	17:07
納米里	9:07	11:07	13:07	15:07	17:07
健康公園	9:08	11:08	13:08	15:08	17:08
福祉会館	9:12	11:12	13:12	15:12	17:12
長泉役場	9:14	11:14	13:14	15:14	17:14
長泉中央保育園	9:15	11:15	13:15	15:15	17:15
沼津信用金庫	9:16	11:16	13:16	15:16	17:16
長泉ショッピングセンター	9:17	11:17	13:17	15:17	17:17
下土狩駅	9:21	11:21	13:20	15:20	17:20
すすきはら入口	9:22	11:22	13:21	15:21	17:21
原分	9:23	11:23	13:22	15:22	17:22
竹原グラウンド	9:24	11:24	13:23	15:23	17:23
エスポット前	9:25	11:25	13:24	15:24	17:24
八幡東	9:27	11:27	13:26	15:26	17:26
岡村記念病院	9:35	11:35	13:31	15:31	17:31
静岡医療センター	9:45	11:45	13:36	15:36	17:36
サントムーン柿田川	9:54	11:54	13:49	15:49	17:49
エスポット前	9:58	11:58	13:55	15:55	17:55
竹原グラウンド	9:58	11:58	13:55	15:55	17:55
原分	9:59	11:59	13:56	15:56	17:56
すすきはら入口	10:00	12:00	13:57	15:57	17:57
下土狩駅	10:05	12:05	14:02	16:02	18:02
長泉ショッピングセンター	10:05	12:05	14:02	16:02	18:02
沼津信用金庫	10:07	12:07	14:04	16:04	18:04
長泉中央保育園	10:08	12:08	14:05	16:05	18:05
長泉役場	10:09	12:09	14:06	16:06	18:06
福祉会館	10:13	12:13	14:10	16:10	18:10
健康公園	10:15	12:15	14:11	16:11	18:11
納米里	10:16	12:16	14:12	16:12	18:12
長泉なめり駅	10:19	12:19	14:15	16:15	18:15
山本整形	10:22	12:22	14:18	16:18	18:18
天神山	10:25	12:25	14:27	16:27	18:27

循環線A

平日

バス停名	1便	2便	3便	4便	5便
南一色広場	7:14	—	11:15	—	16:10
カインズ長泉店	7:15	—	11:16	—	16:11
山本整形	7:16	—	11:17	—	16:12
長泉なめり駅	↓	9:15	↓	14:10	↓
ウェルディ長泉	7:19	9:19	11:20	14:14	16:15
城山	7:20	9:20	11:21	14:15	16:16
下長窪	7:21	9:21	11:22	14:16	16:17
荻素橋	7:22	9:22	11:23	14:17	16:18
健康公園	7:23	9:23	11:24	14:18	16:19
福祉会館	7:30	9:30	11:30	14:25	16:25
長泉役場	7:31	9:31	11:31	14:26	16:26
長泉小学校東	7:33	9:33	11:33	14:28	16:28
中土狩西	7:34	9:34	11:34	14:29	16:29
フレスポ長泉前	7:36	9:36	11:36	14:31	16:31
勤労者体育センター東	7:38	9:38	11:38	14:33	16:33
A−1 スポーツクラブ	7:39	9:39	11:39	14:34	16:34
日吉神社	7:40	9:40	11:40	14:35	16:35
中土狩南	7:42	9:42	11:42	14:37	16:37
東	7:43	9:43	11:43	14:38	16:38
大いちょう	7:44	9:44	11:44	14:39	16:39
長泉ショッピングセンター	7:45	9:45	11:45	14:40	16:40
下土狩駅	7:50	9:50	11:50	14:45	16:45
すすきはら入口	7:52	9:52	11:52	14:47	16:47
原分	7:53	9:53	11:53	14:48	16:48
グランド入口	7:55	9:55	11:55	14:50	16:50
南部地区センター(竹原)	7:56	9:56	11:56	14:51	16:51
特種東海製紙前	7:57	9:57	11:57	14:52	16:52
池田病院前	7:58	9:58	11:58	14:53	16:53
本宿	7:58	9:58	11:58	14:53	16:53
鬼頭ハートクリニック	7:59	9:59	11:59	14:54	16:54
本宿北	8:00	10:00	12:00	14:55	16:55
協和キリン	8:01	10:01	12:01	14:56	16:56
鮎壺公園	8:02	10:02	12:02	14:57	16:57
JA ふじ伊豆長泉支店	8:03	10:03	12:03	14:58	16:58
福祉会館	8:10	10:10	12:10	15:05	17:05
長泉役場	8:11	10:11	12:11	15:06	17:06
長泉小学校東	8:13	10:13	12:13	15:08	17:08
中土狩西	8:14	10:14	12:14	15:09	17:09
中土狩	8:15	10:15	12:15	15:10	17:10
桜堤	8:17	10:17	12:17	15:12	17:12
シルバー人材センター	8:18	10:18	12:18	15:13	17:13
第一浄水場	8:20	10:20	12:20	15:15	17:15
長泉なめり駅	8:22	10:25	12:22	15:20	17:17
山本整形	—	10:28	—	15:23	—
カインズ長泉店	—	10:29	—	15:24	—
南一色広場	—	10:30	—	15:25	—

土日祝
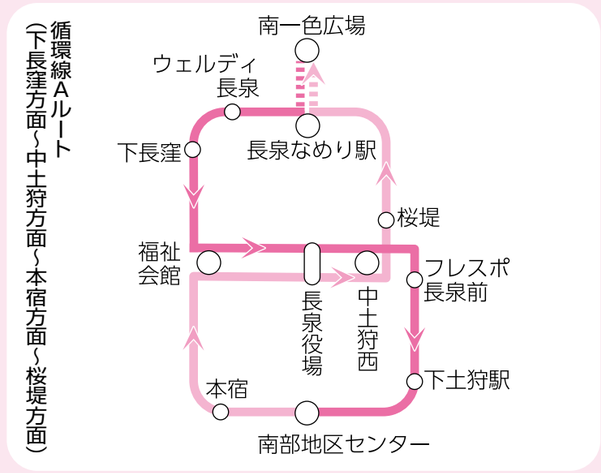
バス停名	1便	2便	3便	4便	5便
南一色広場	8:34	—	13:40	—	17:40
カインズ長泉店	8:35	—	13:41	—	17:41
山本整形	8:36	—	13:42	—	17:42
長泉なめり駅	↓	10:35	↓	15:40	↓
ウェルディ長泉	8:39	10:39	13:45	15:44	17:45
城山	8:40	10:40	13:46	15:45	17:46
下長窪	8:41	10:41	13:47	15:46	17:47
荻素橋	8:42	10:42	13:48	15:47	17:48
健康公園	8:43	10:43	13:49	15:48	17:49
福祉会館	8:50	10:50	13:55	15:55	17:55
長泉役場	8:51	10:51	13:56	15:56	17:56
長泉小学校東	8:53	10:53	13:58	15:58	17:58
中土狩西	8:54	10:54	13:59	15:59	17:59
フレスポ長泉前	8:56	10:56	14:01	16:01	18:01
勤労者体育センター東	8:58	10:58	14:03	16:03	18:03
A−1 スポーツクラブ	8:59	10:59	14:04	16:04	18:04
日吉神社	9:00	11:00	14:05	16:05	18:05
中土狩南	9:02	11:02	14:07	16:07	18:07
東	9:03	11:03	14:08	16:08	18:08
大いちょう	9:04	11:04	14:09	16:09	18:09
長泉ショッピングセンター	9:05	11:05	14:10	16:10	18:10
下土狩駅	9:10	11:10	14:15	16:15	18:15
すすきはら入口	9:12	11:12	14:17	16:17	18:17
原分	9:13	11:13	14:18	16:18	18:18
グランド入口	9:15	11:15	14:20	16:20	18:20
南部地区センター(竹原)	9:16	11:16	14:21	16:21	18:21
特種東海製紙前	9:17	11:17	14:22	16:22	18:22
池田病院前	9:18	11:18	14:23	16:23	18:23
本宿	9:18	11:18	14:23	16:23	18:23
鬼頭ハートクリニック	9:19	11:19	14:24	16:24	18:24
本宿北	9:20	11:20	14:25	16:25	18:25
協和キリン	9:21	11:21	14:26	16:26	18:26
鮎壺公園	9:22	11:22	14:27	16:27	18:27
JA ふじ伊豆長泉支店	9:23	11:23	14:28	16:28	18:28
福祉会館	9:30	11:30	14:35	16:35	18:35
長泉役場	9:31	11:31	14:36	16:36	18:36
長泉小学校東	9:33	11:33	14:38	16:38	18:38
中土狩西	9:34	11:34	14:39	16:39	18:39
中土狩	9:35	11:35	14:40	16:40	18:40
桜堤	9:37	11:37	14:42	16:42	18:42
シルバー人材センター	9:38	11:38	14:43	16:43	18:43
第一浄水場	9:40	11:40	14:45	16:45	18:45
長泉なめり駅	9:42	11:45	14:47	16:50	18:47
山本整形	—	11:48	—	16:53	—
カインズ長泉店	—	11:49	—	16:54	—
南一色広場	—	11:50	—	16:55	—