

長泉町のびのびスマイル募集案内

「のびのびスマイル（通称「のびスマ」）」は、地域の人たちの支えのもと、子どもたちが、放課後の校庭でのびのびと、元気よく、安心して遊ぶことができるようにする事業です。

- 【活動日】 **水曜日の放課後**（年間20回程度）
※台風などの悪天候時や感染症の状況、学校の行事等の都合により、やむを得ず休止する場合があります。
- 【会場】 各小学校グラウンド（雨天の場合は体育館で実施）
- 【活動内容】 ランドセルを荷物置き場に置いて、受付にのびスマカードを出してから、グラウンドで自由に遊びます。
※全体遊び等の行事は、校区ごとに実施するかどうか決定します。
- 【参加費】 無料（保険料800円が必要になります。）
- 【申込方法】 申込フォームに必要事項をご入力ください。
「保険料800円（お釣りがないようにご準備ください）」を配布した封筒に入れて参加者本人が持参してください。
※**本事業は学校が行うものではありません。**万が一のけがや事故に備え、年間800円（令和7年3月31日まで有効）の「スポーツ安全保険」に加入していただきます。
※**途中参加でも金額は変わりません。**
※お支払いいただいた年間保険料について、予定していた回数を実施できなかった場合にも返金はできません。あらかじめご承知ください。
- 【集 金】 各学校：4月18日（木）、19日（金）（申込を済ませてください）
長小（大廊下 7：50～8：05）
南小（正面玄関 7：50～8：00）
北小（正門前ロータリー 7：40～8：00）
生涯学習課窓口（コミュニティながいずみ内）：4月20日（金）以降
- 注1 **申込時にご提出いただきました参加者氏名等の個人情報**は、必要な業務のためだけに利用します。個人情報は原則として第三者に開示しません。
- 注2 **活動中に写真や動画を撮影する場合があります**。写真や動画は、本事業の記録用もしくは啓発用のために、広報や町のSNSや動画掲載サイトへ掲載する場合があります。ご了承ください。
- 注3 **放課後児童会に加入している児童**は、のびのびスマイルへの参加申込書の提出は必要ありません。放課後児童会と連携して実施しますので、自動的に参加となります。
- 注4 帰りは地域ごとに集団で帰るように指導しますが、スタッフが直接子どもたちに付き添うことはできません。保護者のみなさんの自己責任のもと、ぜひ子どものお迎えにご協力ください。
- 注5 緊急連絡先には、必ずのびスマの時間帯に連絡がとれる番号をお知らせください。

【ご確認ください】

- ・子どもを預かる場所ではありません。
- ・通常の開始時刻は、5時間目の授業終了後、概ね 14:30 からです。活動時間は 60 分程度を予定しています。スタッフは、開始 30 分程前に集合して、受付の準備をします。
- ・雨天時は、体育館での自由遊びになります。下校の際は上ばきを家に持ち帰ります。

《お願い》 スタッフは地域ボランティアのみなさんです。

のびスマは託児等の子どもの預かりが目的ではありません。

参加する子どもたちが楽しく安全に遊べるように、地域のボランティアの皆様がスタッフとなり、企画、準備、活動の見守り、時に一緒に遊び、下校の見届けを行っています。

子どもたちがより安全にのびのびと過ごせるように、保護者の皆様、また、お祖父様、お祖母様、ご家族の皆様も、ぜひボランティア活動にご協力ください。

**※放課後児童会に加入している児童は申込の必要はありません。
放課後児童会の児童はのびスマの日のみ直接家に帰る場合は、お申し込みが必要です。
保険料は申し込みをする場合のみ必要です。**

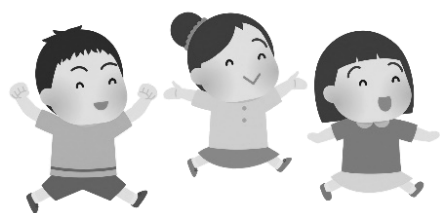

参加申込みはこちら

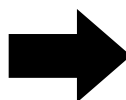

のびスマのボランティアをやりませんか？

ボランティアが不足しています。子どもたちの下校の見守りのみでも可能です。子どもたちの安心・安全のために協力していただけませんか。



ボランティア募集
YouTube 動画 ↓



ボランティア ちょっといいこと

- ・学校で元気に遊ぶお子さん、お孫さんの様子を間近で見ることができる！
- ・毎週水曜日、子どもたちと校庭で思い切り体を動かし、ご自身もリフレッシュできる！

長泉町放課後子ども教室推進事業

のびのびスマイル
ボランティア

募集



できるとき できる範囲で…
子どもたちの笑顔に会いに来てください

子どもと関わる仕事を目指す方・
子どもと遊ぶのが好きな方・高校生・大学生 大歓迎です

「のびのびスマイル（通称"のびスマ"）」は、地域の人たちが見守る放課後の小学校のグラウンドで、子どもたちが同学年や異学年の仲間と自由に遊んだり、地域の人たちと交流したりする事業です。

水曜日の放課後
約 1 時間

小学校の
グラウンドで
(雨天時は体育館)

子どもたちが
自由に遊ぶ

ボランティア登録は
こちらから↓

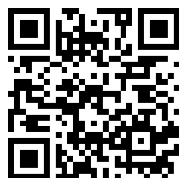

保護者の皆様のご協力に助けられています！

できるとき、できる範囲で子どもたちの活動をぜひサポートしませんか？

活動を見守る

一緒に遊ぶ

一緒に帰る

活動時間：水曜日 14:00 頃から 15:45 頃まで（目安です）

活動内容：出席確認、けがの手当て、遊び道具の準備・調整、遊びの手伝い

見守る、一緒に遊ぶ、下校時の付き添い など

主催 長泉町のびのびスマイル実行委員会

問合せ 長泉町教育委員会生涯学習課（コミュニティながいずみ内 月曜休館）

電話 986-2289

FAX 988-7802

e-mail syogai@town.nagaizumi.lg.jp

令和6年度 長泉町

のびのびスマイル 参加者募集



放課後のグラウンドにみんな集まれ～!!

毎週水曜日の放課後に学校のグラウンドで元気に遊びませんか?
ちがう学年のお友だち、地域のみなさんとの交流を楽しみましょう!

長泉小学校

14:35～15:35

- | | |
|---------|---------|
| ① 5/15 | ② 5/22 |
| ③ 5/29 | ④ 6/19 |
| ⑤ 9/18 | ⑥ 9/25 |
| ⑦ 10/9 | ⑧ 10/16 |
| ⑨ 10/23 | ⑩ 10/30 |
| ⑪ 11/13 | ⑫ 11/20 |
| ⑬ 11/27 | ⑭ 12/4 |
| ⑮ 12/11 | ⑯ 1/15 |
| ⑰ 1/22 | ⑱ 1/29 |
| ⑲ 2/5 | ⑳ 2/12 |
| ㉑ 2/26 | |

南小学校

14:30～15:30

- | | |
|---------|---------|
| ① 5/15 | ② 5/22 |
| ③ 5/29 | ④ 6/5 |
| ⑤ 6/26 | ⑥ 9/4 |
| ⑦ 9/11 | ⑧ 9/18 |
| ⑨ 9/25 | ⑩ 10/16 |
| ⑪ 10/23 | ⑫ 10/30 |
| ⑬ 11/6 | ⑭ 11/20 |
| ⑮ 11/27 | ⑯ 12/4 |
| ⑰ 12/18 | ⑱ 1/15 |
| ⑲ 1/22 | ⑳ 1/29 |
| ㉑ 2/5 | ㉒ 2/19 |

北小学校

14:30～15:30

- | | |
|---------|---------|
| ① 5/29 | ② 6/5 |
| ③ 6/19 | ④ 6/26 |
| ⑤ 9/4 | ⑥ 9/11 |
| ⑦ 10/2 | ⑧ 10/16 |
| ⑨ 10/23 | ⑩ 11/6 |
| ⑪ 11/13 | ⑫ 11/20 |
| ⑬ 12/4 | ⑭ 12/11 |
| ⑮ 1/15 | ⑯ 1/29 |
| ⑰ 2/5 | ⑱ 2/26 |

※参加には保険料800円がかかります。