

なりわいに
ちょうどいい
ながいずみ

静岡県
長泉町
TAKE FREE
2023.3



長泉町企業立地ガイド

The Nagaizumi Guidebook for Visitors

なりわいにちょうどいいながいずみ

長泉町企業立地ガイド

The Nagaizumi Guidebook for Visitors

INDEX

町長挨拶.....	02
長泉町に企業立地する5つのメリット.....	02
メリット1 ファルマバレープロジェクト	ファルマバレープロジェクト..... 03 ファルマバレーセンター..... 05
メリット2 “ふじのくに”のフロンティア	“ふじのくに”のフロンティアを拓く取組... 07
メリット3 交通基盤	優れた交通アクセス..... 08
メリット4 産業集積	世界で活躍する長泉の企業..... 09 緑あふれる長泉の工場..... 09 工業団地..... 10 企業立地優遇制度..... 11
メリット5 生活環境	子育て..... 13 教育..... 14 健康・福祉..... 15 環境／暮らし・防犯..... 16
長泉町の統計データベース.....	17
しなやかに強く、元気なまち 長泉町.....	18



「長泉町への進出にあたって」 長泉町長 池田 修



長泉町は東海道新幹線の三島駅北口に隣接し、新東名高速道路長泉沼津IC、伊豆縦貫自動車道長泉IC等による広域交通の結節点として良好な交通環境が整っています。

これらの充実した交通基盤に加え、首都圏に近接する立地、豊富な地下水、温暖な気候に恵まれた環境などの立地条件が注目され、昭和30年代から様々な業種の企業立地が進み、町内には多業種の産業が形成されたことで、景気に影響されにくい安定した財政力が行政施策の基盤となっています。

今回、静岡県が新たに掲げた「医療田園都市(メディカルガーデンシティ)構想」に参画し、町の強みである医療健康産業を中心とした様々な業種の産業に、さらに厚みを加えるべく、静岡県と連携して企業誘致を進めてまいります。

長泉町は今後も人口増加が見込まれる全国でも数少ない自治体であり、地方創生のモデル自治体として活気溢れるまちではありますが、今後も行政を取り巻く様々な環境の変化に伴う課題に対して、様々な世代から支持され続ける魅力ある自治体を目指し、都市ブランド戦略に掲げるブランドメッセージ「ちょうどいいが いちばんいい Nagaiizumi」の実現に向けた行政運営を進めてまいります。

長泉町に企業立地する5つのメリット

メリット1

ファルマバレープロジェクト

ファルマバレープロジェクトの一環として医療健康産業の集積を図り、静岡県の目指す世界一の健康長寿県の形成をサポートします。プロジェクト始動から20年に渡り、町はプロジェクトにベクトルを合わせてまちづくりを進めてきました。新たな「医療田園都市(メディカルガーデンシティ)構想」により、更なる連携強化が進められます。

メリット2

“ふじのくに”のフロンティア

新東名高速道路「長泉沼津IC」周辺は、静岡県の「“ふじのくに”のフロンティアを拓く取組」推進区域の指定を受け、保管や運送のみならず流通加工を含む物流サービス企業の集積を図ります。

メリット3

交通基盤

東海道新幹線「ひかり」を利用すると、JR品川駅まで最速37分。新東名高速道路長泉沼津ICから東京まで約1時間30分(約100km)、名古屋まで約2時間30分(約213km)と、充実した交通基盤が企業の機動力を支えます。

メリット4

産業集積

昭和30年代から企業立地が進み工業の町として発展してきた長泉町。町内には様々な分野の産業が集積され、製造品出荷額は県内町の部で第1位となっています。

他業種との連携により、新たなビジネスの可能性が見込まれます。

メリット5

生活環境

先駆的な子育て支援、教育環境の充実は、子育て世代に大きな安心を。温暖な気候、豊かな自然は、心に癒しを。充実した文化施設、健康施設、良質な生活環境は余暇活動に潤いを与えます。

“静岡県を世界一の健康長寿県へ”



ファルマバレープロジェクトとは？

超高齢社会においても人口増加・地域経済活性化を実現する理想郷モデルを形成し、「健康長寿世界一」を目指します。

静岡県によるファルマバレープロジェクトは、世界トップクラスのがん診療拠点である静岡がんセンターとファルマバレーセンターが、長泉町を含む静岡県東部に先端医療の提供・高度な研究開発と医療健康産業の振興・集積を図る取り組みです。

これまでの20年で、高付加価値産業が集積し、質の高い医療と癒しを提供する医療城下町が形成されましたが、次の20年は、医療城下町を基盤に、超高齢社会においても住民が安心して暮らしを楽しむ「医療田園都市構想」の実現を目指します。

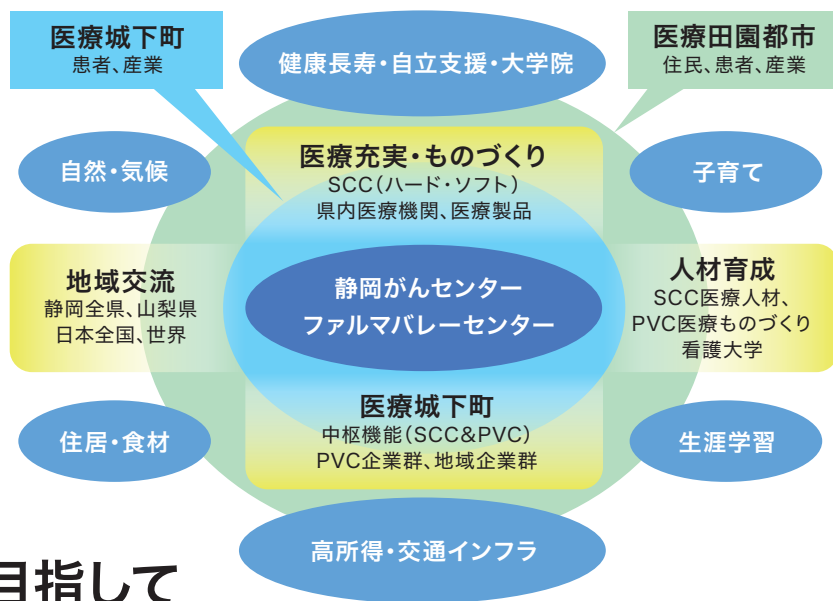

超高齢社会の理想郷を目指して

静岡県立静岡がんセンター名誉総長 山口 建 氏 (令和5年4月1日 名誉総長就任)



静岡県、静岡がんセンター、ファルマバレーセンターが推進する「医療田園都市構想」は「超高齢社会の理想郷」を目指す取り組みです。

静岡がんセンターが創設され、ファルマバレープロジェクトが始動して20年。その成果として、この地に患者さんと企業のための「医療城下町」が誕生しました。新たな構想では、「医療城下町」を発展させ、住民一人ひとりの安楽な生活を実現することを目標にしています。

そのための重要な要素には、第一に、安心が実感できる医療・福祉・介護、第二に、田園のゆとりを味わえる豊かな自然環境、住環境、豊富な食材、第三に、都市の活力が生きる高所得の産業集積や整備された交通インフラなどが含まれます。

静岡県東部は、すでにこれらの要素の多くを実現していますが、長泉町は「医療城下町」の中心地としてまちづくりを進め、その達成度は地域の市町の中で第一と位置づけられています。医療田園都市構想は、第二、第三の長泉町を作り上げるプロジェクトと言っても過言ではありません。

4つの戦略で目指す医療城下町を基盤とした医療田園都市の発展

ファルマバレープロジェクト 第4次戦略計画

第3次戦略計画の柱を継承し、「ものづくり」「ひとづくり」「まちづくり」「世界展開」の4つの視点から、高付加価値産業が集積し、質の高い医療と癒しを提供する医療城下町の更なる発展を目指します。



戦略1 ベッドサイドニーズに応える **ものづくり**

1. 研究開発の推進

静岡がんセンターを中心に、県内外の大学・研究機関と連携し、地域企業の技術力を活かした、患者さんや医療従事者のニーズに基づく研究開発、製品開発を進めます。



- 静岡がんセンターを中心とした研究開発
- テーマの重点化による研究開発の推進
- 新たなプロジェクトとの連携による新製品・新技術の開発

2. 健康長寿・自立支援プロジェクトの推進

医療分野で培ったノウハウを活かして、老化により日常生活が困難になりつつある高齢者が、その人らしく暮らしていける自立支援システムを構築し、社会課題の解決に取り組むとともに、超高齢社会を支える多様な産業を創出していきます。

- 人生100年時代を見据えた製品開発

3. マーケティングのシステムづくり

研究開発の初期段階から、市場性や競合製品の機能分析等戦略的マーケティングを行うとともに、卸売業者のネットワークを活用して、製品の全国展開を支援することで、地域企業の優れた製品の販売促進に繋がります。

- 販売促進

戦略2 医療と産業を担う **ひとづくり**

1. プロジェクトを支える人材の育成

静岡がんセンターが実践してきた質の高い医療従事者の育成と、高等教育機関との連携による研究者・技術者などプロジェクトに関係する産業人材を育てます。

- 質の高い医療人材の育成
- 医療健康産業を牽引する産業人材の育成



戦略3 高付加価値産業が集積し、**まちづくり** 人生100年時代の価値を生み出す

1. 医療田園都市(メディカルガーデンシティ)を核とした高付加価値産業の集積

市や町と連携して、企業誘致や医療健康産業分野への参入支援を進め、優れた技術を持つ多様な産業分野の企業が集積するとともに、快適な健康サービスが充実した魅力ある都市圏を作っていきます。

- 企業誘致等による集積の促進
- 参入支援とベンチャー企業の育成
- 人生100年時代の課題への対策
- 健康をテーマとした地域づくり

2. 「点から面へ」プロジェクト推進エリアの拡大

山梨県をはじめとする他県のクラスターや企業等との強固なネットワークを構築して、質の高い医療と癒しを提供する医療城下町の更なる成長を図っていきます。

- 山梨県との連携による医療健康産業の活性化
- 広域連携を通じた取組の充実

戦略4 世界の医療福祉現場の 質の向上に資する **世界展開**

1. 世界市場への戦略的製品の開発

アジア向けの商品開発や輸入代替品の開発等医薬品・医療機器の国産化を推進し、医療健康産業を静岡県経済を牽引するリーディング産業へと成長させていきます。

- 医療機器等の国産化の推進
- 世界展開に向けた生産体制の構築

2. プロジェクト発の優れた仕組みの輸出

患者視点を重視する静岡がんセンターの医療哲学や高齢者の自立を支える製品を世界に向けて広く発信し、世界の医療・介護の質の向上に貢献します。

- Made in Mt. Fuji の先駆的取組や製品の海外への発信



医療健康産業への地域企業等の新規参入、研究開発・製品化・販路拡大を集約して支援する中核施設であり、戦略的に3つのゾーンを設け、様々な企業等の連携・交流による世界市場を視野に入れた研究開発を進めるとともに、研究開発を支援する機能を集約しています。

企業のものづくりに精通したラボマネージャー・コーディネーターが入居企業間連携を図り、オープンイノベーションを戦略的に進め、「ワンストップによる支援」、「交流・連携機会の提供」などを通じ、医療健康産業の企業による研究開発と、地域企業の参入・成長を加速させます。

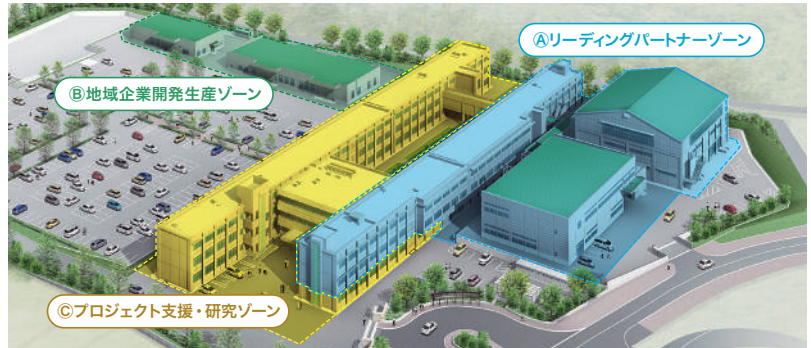

①リーディングパートナーゾーン

自ら高度な研究開発などを進めながら、地域企業や入居企業を積極的に支援する大手企業が開発・生産の拠点として活用する。

②地域企業開発生産ゾーン

医療健康産業へ参入した地域企業が事業拡大に向け、開発と生産を一体的に行うレンタル工場として活用する。

③プロジェクト支援・研究ゾーン

中核支援機関「ファルマバレーセンター」が入居企業をワンストップで支援。また、研究開発室には研究開発を行う企業や、コンサルタント企業が入居する。常設展示場や会議室などを設け、交流の場の提供や人材の育成を図る。

「静岡県医療健康産業研究開発センター」入居企業のご紹介

①リーディングパートナーゾーン	テルモ(株) MEセンター	医療機器の研究開発・製造
②地域企業開発生産ゾーン	東海部品工業(株) 富士メディテックセンター	医療機器の開発・製造
③プロジェクト支援・研究ゾーン	オリンパステルモバイオマテリアル(株)	医療機器の研究開発(整形インプラント)等
	(株)サイダ・FDS	マイクロ波応用有機合成装置を用いた研究開発・事業化
	(株)リコー	薬剤粒子製造技術の研究開発・事業化
	サンスター(株)	口腔ケア製品の研究開発
	ヤザキ工業(株)	口腔外科関連医療機器等の研究開発・事業化
	弁理士法人樹之下知的財産事務所	知的財産に関する支援・コンサルタント
	オフィス長谷川合同会社	薬事に関する支援・コンサルタント
	東海部品工業(株)	医療機器の開発・製造
	(株)ネクストニュートンズ	薄膜センサーシステムの開発・事業化
(有)トラス	炭素繊維を使用した医療機器の研究開発・事業化	

ファルマバレープロジェクト参加の町内企業ご紹介

特色ある地域企業の技術や製品についてご紹介する営業ツールとして、また医療健康産業分野のすそ野を広げることを目指して、冊子「Made in Mt.Fuji〜ふじのくにの宝物〜」を作成しています。その冊子に紹介されている長泉町内の企業を以下に紹介します。

(有)エルテック	樹脂等・材料・加工
(株)盛光化学	表面処理
セキトランスシステム(株)	その他
(株)巧工業	表面処理
(株)東平商会	介護・福祉
長泉パーカラライジング(株)	表面処理
日商産業(株)	樹脂等・材料・加工
(株)米山製作所	樹脂等・材料・加工
エイブル(株) 三島事業所	開発設計・実装・組立
(株)ビー・アライブ	開発設計・実装・組立
(株)山恵	開発設計・実装・組立
(株)マノラメント	開発設計・実装・組立
(有)上杉製作所	金属等・材料・加工
(有)三枝製作所	金属等・材料・加工
(有)京和工業	開発設計・実装・組立

深澤電工(株)	開発設計・実装・組立
平電機(株)	電子部品・デバイス
キタ工業(株) 長泉工場	金属等・材料・加工
コータキ精機(株)	金属等・材料・加工
(有)鈴木機械	金属等・材料・加工
東海部品工業(株) 富士メディテックセンター ※県医療健康産業研究開発センターに入居。	金属等・材料・加工
(株)ナカハラ	金属等・材料・加工
パルツ工業(株)	樹脂等・材料・加工
(有)松和製作所	金属等・材料・加工
(株)コーヨー パナソニックエイジフリーショップ長泉	介護・福祉
駿河ワークス(株)	介護・福祉
RP Engineering(株)	その他
特種東海製紙(株)	その他

※出典「Made in Mt.Fuji〜ふじのくにの宝物2023〜」

プロジェクトの成果

産学官金の連携による支援から、多くの成果が生まれています。

全国有数の“ものづくり県”

静岡県
医薬品・医療機器
合計生産金額
1兆円超
全国
トップレベル

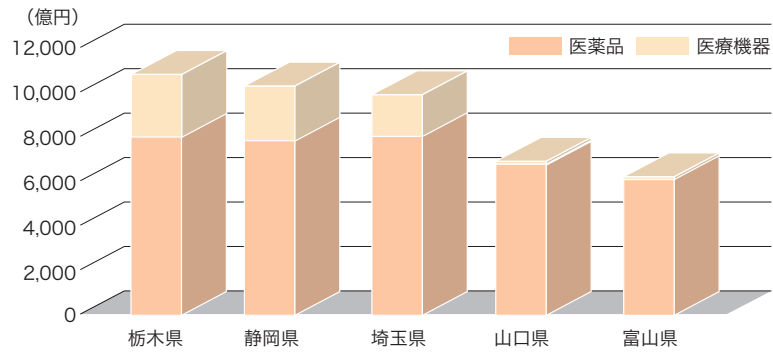

静岡県の医薬品・医療機器の生産金額

都道府県名	2021年 生産金額 (億円)					
	順位	合計	順位	医薬品	順位	医療機器
全 国	-	117,821	-	91,802	-	26,019
静 岡 県	2(1)	10,389	3(3)	6,998	1(1)	3,391
栃 木 県	1(2)	10,871	2(2)	8,127	2(2)	2,744
埼 玉 県	3(3)	9,981	1(1)	8,465	5(5)	1,516
山 口 県	4(8)	6,981	4(6)	6,933	41(40)	48
富 山 県	5(4)	6,256	5(4)	6,204	40(39)	52

※四捨五入のため合計値が合わない。

出典 2021年厚生労働省薬事工業生産動態統計年報

数字で見るファルマバレープロジェクト

20年以上
継続するプロジェクト

プロジェクトHOPEで
約**10000**症例
の日本人がんデータベースを構築

地域企業約**50**社
の医療健康産業分野
への進出を支援

地域企業約**600**社
とのネットワークを構築

3つの視点で
ものづくり支援

- ①トランスレーショナルリサーチによる開発
- ②医療現場のニーズに基づく開発
- ③次世代機器開発を目指す企業協働型開発

約**160**件の
医療機器等の開発をサポート

全国初の病院立認定
看護師教育課程を設置
がん**5**分野で開講

570人以上
の認定看護師を育成

医療機器開発
中核人材養成講座
約**120**人が修了

ファルマバレーセンターには
12の医療機器等
開発企業が入居

“ふじのくに”のフロンティアを拓く取組

ふじのくに防災減災・地域成長モデル

新東名高速道路などを最大限に活用して内陸部に災害に強く魅力ある先進地域を築くとともに、都市部を防災・減災に対応した地域に再生し、内陸部と都市部間の連携と相互補完作用により均衡ある発展を促す、“ふじのくに”のフロンティアを拓く取組を推進することで、南海トラフ巨大地震等の有事に備えた地域づくりモデル形成を目的としています。



ふじのくにフロンティア推進区域

静岡県では、防災・減災と地域成長を両立させた魅力ある地域づくりを実現するため、ふじのくにフロンティア推進区域を設置し、“ふじのくに”のフロンティアを拓く取組の静岡県全域への拡大に向け市町の取組や事業の具体化を強化しており、町の「長泉沼津インターチェンジ周辺物流関連産業等集積区域」がふじのくにフロンティア推進区域として指定されています。

ふじのくにフロンティア推進区域に指定された区域には、通常の

企業立地に関する助成制度に加え、補助率及び限度額の引上げや設備投資等を行う中小企業への貸付に対する利子補給など、県の重点的な支援が行われます。

県内第1号の実績として「イオン長泉ロジスティクスセンター」が立地し、町ではプロジェクトチームを立ち上げ、早期操業開始を目指し、インフラ等の基盤整備や、各種許認可手続きの支援を行いました。

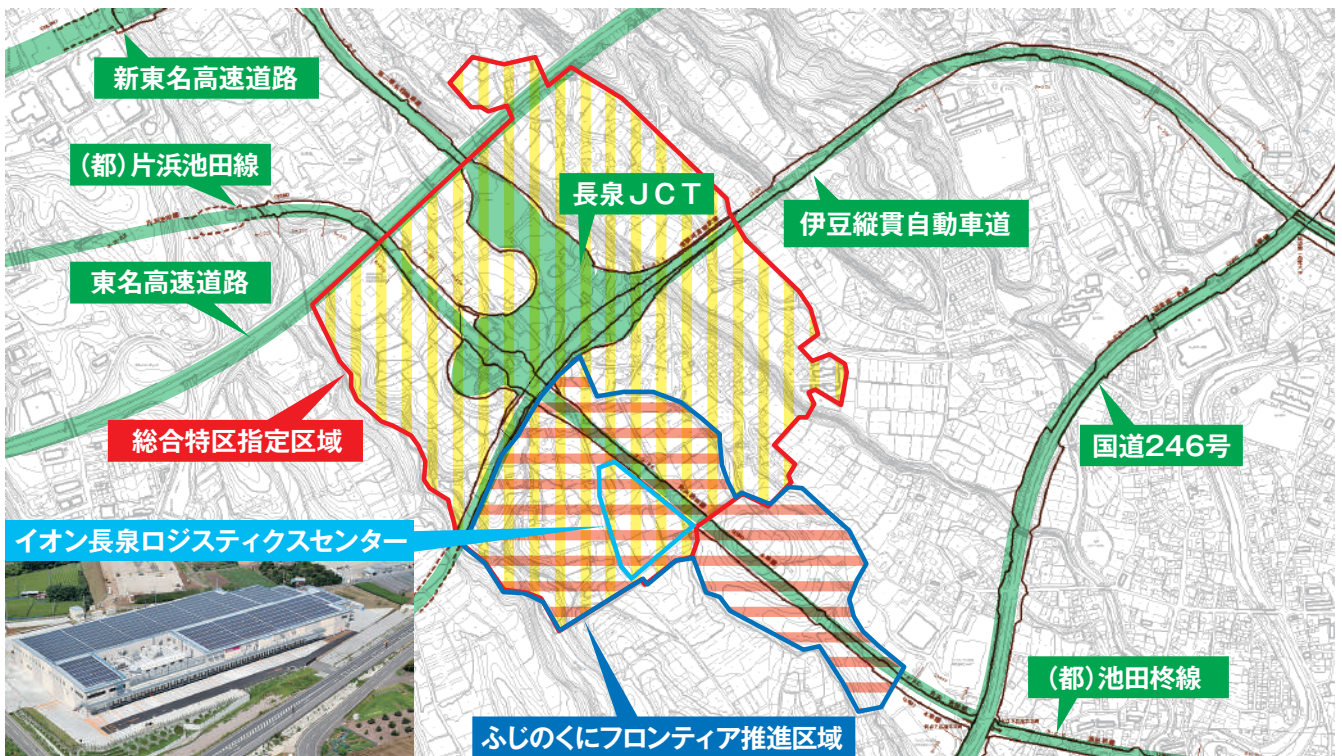

新東名高速道路長泉沼津インターチェンジ周辺物流関連産業集積事業

内陸部に、災害に強く安全・安心で魅力ある先進地域づくり

新東名長泉沼津インターチェンジ周辺に物流関連産業を集積させることにより、物流機能の強化を進め、より高度なサービスの提供と周辺企業の活性化を図るとともに、従来の地域資源である農産物と広域的な農産物を集め、食と農と物流をマッチングさせ、新たな産業の形態を見出すことで、地域の活性化を図るものです。

当該地域は、想定される南海トラフの巨大地震による津波の被害は皆無であることから、進出企業と災害時における防災拠点機能の確保について、平時は物流関連産業の集積による新たな拠点の創出、災害時は緊急物資保留・輸送機能を確保活用し、災害時の広域的な防災拠点づくりを進めます。

優れた交通アクセス

新東名高速道路の開通により内陸部への期待が高まる中、長泉町に「長泉沼津IC」が開設されました。長泉沼津ICは広域交通網の要衝として、周辺地域は町の新たな活力を生み出す拠点地域として、その可能性が大きく期待されています。

長泉町は、静岡県の東部に位置し、北に霊峰富士を仰ぎ、南に駿河湾を望む、気候温暖な美しい自然環境に富んだ町です。県都静岡市から約50km、東京からは約100kmの位置にあり、町内にあるJR御殿場線「長泉なめり駅」と「下土狩駅」、さらに市街中心部から至近のJR東海道新幹線「三島駅」、JR東海道線「三島駅」などが利用できます。

また、道路交通も整備されており、東名高速道路「沼津IC」に近接しているうえ、新東名高速道路「長泉沼津IC」が町内に開設され

ました。さらに、新東名高速道路は、海老名南JCTから豊田東JCT間の約253kmを結ぶ高速道路で令和9年度には全線開通が予定されています。

こうした高速道路網に接続する国道246号や国道1号、さらには伊豆縦貫自動車道を経由することで伊豆へのスムーズなアクセスも可能であるなど、まさに静岡県東部と首都圏・中京圏を結ぶ交通の結節点として、今後の更なる発展が見込まれています。



← 名古屋方面へのアクセス 東京方面へのアクセス →

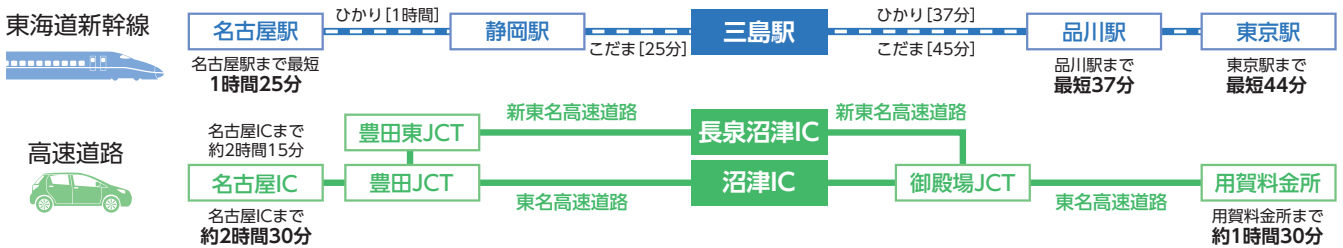

世界で活躍する長泉の企業

太平洋ベルト地帯内に位置する長泉町には、好アクセスと好環境、豊かな水資源などを背景に、国内外の優良企業が多数立地し、良好な環境の中で企業活動を展開しています。そのうちの主な企業の一部をご紹介します。

ベックマン・コールター株式会社

米国に本社を置き、世界各国でビジネスを展開するグローバルカンパニーです。臨床検査分野、ライフサイエンス分野という2つの分野で事業を構成しており、世界をより健康な場所にするために11,000人を超える社員が日々業務に取り組み、幅広い製品・サービス・ソリューションをご提供しています。



ヤンセンファーマ株式会社

治療が困難な病を過去のものとするために、科学の力で病に打ち克ち、画期的な発想力で多くの人々に薬を届け、真心を持って癒し、希望をお届けします。私たちは循環器疾患、代謝・網膜疾患、免疫疾患、感染症・ワクチン、精神・神経疾患、がん、肺高血圧症の分野で貢献ができると考え、注力しています。ヤンセンファーマ株式会社は、ジョンソン・エンド・ジョンソンの医薬品部門であるヤンセンファーマグループの一員です。



協和キリン株式会社

協和キリンは、イノベーションへの情熱と多様な個性が輝くチームの力で、日本発のグローバル・スペシャリティファーマとして病氣と向き合う人々に笑顔をもたらすLife-changingな価値の継続的な創出を実現します。



帝人株式会社

1963年に操業を開始した三島事業所は、帝人のPAN系炭素繊維の生産拠点としてグローバルに展開しており、主力製品である炭素繊維は「一般産業用途」、「スポーツ・レジャー用途」、「航空・宇宙分野」など幅広く活用されています。今後も、「Human Chemistry, Human Solutions」のもと、ソリューションを提供することで、「Quality of Life」向上の実現に挑戦し続けます。



特種東海製紙株式会社

大正15年創業以来、日本における特殊紙のリーディングカンパニーとして書籍の装丁用紙、商品券などの偽造防止用紙、工業用機能紙などで国内外において高い評価とトップシェアを獲得。高品質、高付加価値の様々な製品を提供し、人々の暮らしと文化を支えています。



東レ株式会社

三島工場はポリエステル繊維の生産工場として、昭和33年4月に操業を開始しました。交通・運輸の便の良さ、良質な工業用水の豊富さなど、恵まれた立地条件のもとに、最新の技術・設備による繊維・フィルム・医薬品を生産する総合化学工場として大きく前進しています。



緑あふれる長泉の工場

工場緑化の一層の推進を図ることを目的として、工場緑化を推進し工場内外の環境の向上に顕著な功績があった工場を表彰しており、長泉町からは3工場が受賞しています。



沼津米穀卸株式会社
日本緑化センター会長奨励賞(令和2年度受賞)



ベックマン・コールター株式会社
日本緑化センター会長賞(令和3年度受賞)



東レ株式会社
日本緑化センター会長奨励賞(令和4年度受賞)

工業団地

町内の4つの工業団地には、自動車関連産業や医療健康産業をはじめとした、様々な産業分野にわたる企業が集結しています。

長泉工業団地

住宅と工場の混在による公害防止のため、1974年(昭和49年)公害防止事業団(現「環境事業団」と長泉工業団地協同組合が事業主体となり、町北部地区に内陸型工業団地を計画しました。開発面積は18.4ヘクタールで、1982年(昭和57年)に造成が完了し、1984年(昭和59年)から操業が開始され、現在14社が操業しています。

㈱河西建設	建設業(土木工事、舗装工事、外構工事)
㈱旭洋工業製作所	輸送用機械器具製造(自動車備品、冷凍機部品、プレス用金型等)
㈱昭南発條製作所 三島工場	金属製品加工業(ばね、金属製コイルスプリング他)
㈱盛光化学	塗装業、医療機器、OA機器、自動車部品塗装
(有)谷井商店	大型自動車解体加工(解体部品販売、中古部品)
㈱東京発条製作所	ばね製造(金型用、強力ばね、搬送用スパイラル他)
㈱富岡製作所	輸送用機械器具製造(加工、高周波焼入、組立、塗装)
永倉精麦㈱	食料品製造(精麦、雑穀、麦茶)
日商産業㈱	合成樹脂製品製造
月島発条㈱	ばね製造販売
フジ産業㈱ 三島総合センター	給食・食品製造(大豆加工品)
藤原鉄筋建材㈱	鉄筋工事、建築用建材の製造販売
水戸部製缶㈱ 三島工場	金属製品製造(食用缶詰缶)
米久㈱富士工場	食料品製造(ハム、肉ダンゴ他)

富士長泉工業団地

1987年(昭和62年)静岡県の「富士山麓研究産業集積ゾーン」形成の一環として位置付けられ、東名高速道路や国道246号など、交通アクセスにも恵まれたこの地に計画されました。静岡県土地開発公社が事業主体となり、1989年(平成元年)に造成が完了し、以後順次建設が進み、現在13社が操業しています。開発面積は20.7ヘクタールです。

岳南光機㈱一色工場	製造業(道路用ライン施工機械)
ミナリスメディカル株式会社 富士事業所	体外診断用医療品(診断薬)、自動分析装置製造業
コイト電工㈱ 本社・富士長泉工場	電気機器製造業(道路情報機器、交通信号機器、照明機器、鉄道車両機器)
静岡ロジスティクス㈱	倉庫業、運輸業、建設業
セイノースーパーエクスプレス㈱	運輸業
セキトランスシステム㈱	産業廃棄物・一般廃棄物処理業
平電機㈱ 富士長泉工場	電気機械器具製造業、電気接点、医療機器製造販売
タカラスタンダード㈱ 三島工場	システムバス製造販売
沼津米穀卸㈱	卸売業(米)、加工(玄米のとう精)
不二運輸㈱ 長泉物流センター	倉庫物流業、人材派遣業
ヤンセンファーマ㈱ 富士工場	医薬品製造業(抗精神病剤、抗真菌剤、鎮痛剤、抗悪性腫瘍剤 他)
横浜フォームラバー㈱ 長泉工場	製造業
東海ビバレッジサービス㈱ 沼津支店	清涼飲料水卸売業

長泉一色工業団地

市街地に点在する小規模工場の生産環境の改善を図るとともに、一般住宅との混在による公害防止を目的に、環境事業団と長泉一色工業団地協同組合が事業主体となり、1990年(平成2年)に計画されました。開発面積は4.7ヘクタールで、1996年(平成8年)に造成が完了し、1997年(平成9年)から操業が開始され、現在14社が操業しています。

(有)小澤工業	板金溶接組立て加工業、端子箱、分岐箱、標示板、情報版
(有)富澤	自動車部品加工
㈱IMA	金属製品製造業(表面処理、長尺無電解ニッケルめっき、ニッケル電鍍)
(有)長谷川工業	製造業(搬送装置、省力化機械設計製作、両端自動加工機 他)
富士物産㈱	冷凍食品製造業(とろろ芋すりおろし、和惣菜)
キタ工業㈱	板金加工業(大型TVシャーシ、測定器部品)
㈱コロナ宣広社	特殊印刷業、道路情報表示幕
セキトランスシステム㈱	産業廃棄物・一般廃棄物処理業
パルツ工業㈱	金属部品製造業(自動車部品加工、電気部品、産業機械部品 他)
㈱スギショーテクニカルフーズ	食品製造販売業(清涼飲料水、焼肉のたれ)
(有)さくら水産	水産加工業(蒸し蛸)
(有)京和工業	製造・販売業(焼肉の網洗浄装置、福祉運動器具)
(有)東静岡ボタ工機	自動車部品加工、検査治具製造
㈱加藤鉄筋工業	建築用鉄筋資材の加工、製造

ファルマバレー長泉工業団地

ファルマバレープロジェクトに基づく事業として、町が県立静岡がんセンター周辺地区に医療・健康関連企業等を誘致するため、静岡県企業局が事業主体となり造成。開発面積は2.7ヘクタールで、2007年(平成19年)からライフサイエンス分野の企業が操業しています。

ベックマン・コールター㈱ 三島事業場	血液自動分析装置
オリンパステルモバイオマテリアル㈱	人工骨

企業立地優遇制度

長泉町地域産業立地事業費補助金 **土地・新規雇用**

製造工場や物流施設などを新規に立地した企業の用地取得費と新規雇用に対し、静岡県と連携して**最大3億円**を助成します。

工場(成長分野)・研究所 用地取得費補助率 30% 新規雇用 100万円/人 限度額 3億円	または	工場(通常)・物流施設 用地取得費補助率 20% 新規雇用 100万円/人 限度額 3億円
--	-----	---

業種等	工場		物流施設	研究所等
適用要件	用地取得面積	1,000㎡		—
	従業員数	10人以上		—
	町内雇用増	1人以上 又は雇用数維持かつ生産性向上10%以上		1人以上
	研究施設面積	—		200㎡以上
	研究員数	—		5人以上
	必須設置設備	—		流通加工用設備
補助率等	設備投資額		5億円以上 用地取得面積10,000㎡未満は1億円以上 用地取得面積10,000㎡～30,000㎡未満は3億円以上	1億円以上
	用地取得費	成長分野 30%	通常 20%	20%
新規雇用	100万円/人			30%
限度額	3億円			
事業期間	用地取得日から3年以内の操業開始(未造成5年以内)			
対象経費	用地取得費、従業員の新規雇用			
交付条件	雇用人数を3年間維持			
交付回数	制限なし(ただし、複数回の申請は上記要件に加え設備投資額5億円以上(研究所等は1億円以上)の場合に限る)			

静岡県新規産業立地事業費補助金 **建物・機械設備**

製造工場や物流施設などを新設・増設する企業の設備投資に対して、静岡県が**最大10億円**を助成します。

工場(成長分野)・研究所 補助率 10% 限度額 10億円	または	工場(通常)・物流施設 補助率 7% 限度額 7億円
--	-----	---

業種等	工場		物流施設	研究所等
適用要件	設備投資額		5億円以上	1億円以上
	県内雇用増		1人以上 又は雇用数維持かつ生産性向上10%以上	1人以上
	研究施設面積		—	200㎡以上
	研究員数		—	5人以上
	必須設置設備		—	流通加工用設備
補助率	成長分野	通常	7%	10%
	10%	7%		
限度額	10億円	7億円	7億円	10億円
事業期間	用地取得日から3年以内の操業開始(未造成5年以内、自社所有地2年以内)			
対象経費	建物建設費及び機械設備購入費等			
交付条件	雇用人数を3年間維持			
交付回数	制限なし			
問合せ先	静岡県経済産業部企業立地推進課 TEL.054-221-2514			

※成長分野とは、食品、医薬品、医療機器、環境関連の製品等を製造する工場です。成長分野判定は、各クラスター支援機関等の審査のもと行います。

さらに! **新たな企業立地支援制度を創設!**

埋蔵文化財調査費補助金 埋蔵文化財本調査費用に対する補助 令和4年度創設

業種等	工場		物流施設	研究所等
適用要件	長泉町地域産業立地事業費補助金の交付を受ける者			
補助率	成長分野	通常	20%	30%
	30%	20%		
限度額	3,000万円	2,000万円	2,000万円	3,000万円
対象経費	埋蔵文化財本調査費(上限額:1㎡当たり1万円)			

企業立地雇用奨励費 新設した事業所で勤務する従業員数に対する補助 令和4年度創設

業種等	工場		物流施設	研究所等
適用要件	長泉町地域産業立地事業費補助金の交付を受ける者			
補助額	成長分野	通常	20万円/人	30万円/人
	30万円/人	20万円/人		
40歳未満の正社員は1人当たり10万円を上乗せ				
限度額	1,000万円			
対象経費	当該事業所で勤務する正社員			
交付条件	雇用人数を3年間維持			

企業立地促進奨励費 業務開始以降初年に賦課される固定資産税相当額に対する補助 令和4年度創設

業種等	工場		物流施設	研究所等
適用要件	長泉町地域産業立地事業費補助金の交付を受け、町税等の滞納のない者			
補助額	成長分野	通常	対象経費に3を乗じた額	対象経費に5を乗じた額
	対象経費に5を乗じた額	対象経費に3を乗じた額		
限度額	5,000万円	3,000万円	3,000万円	5,000万円
対象経費	土地及び建物の固定資産税相当額			
交付条件	対象物の耐用年数を維持			

中小企業者等省エネルギー設備導入事業費補助金

省CO₂性の高い設備等の導入に対する補助 令和5年度創設

適用要件	静岡県中小企業等省エネ設備導入促進事業補助金の交付を受ける者	エコアクション21認証録若しくはISO14001認証を受ける者
対象経費	省エネ設備の導入に要する経費	
補助額	補助対象経費から県費補助金額を差し引いた額の4分の1	補助対象経費の10分の1
限度額	100万円	30万円

子育て

安心な子育て環境

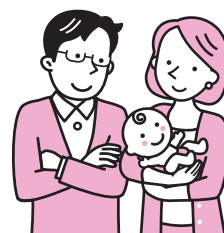

長泉町は「子育て支援の充実したまち」です。

●長泉町こども交流センター「パルながいずみ」

官民連携事業として民間商業施設内に設置した「パルながいずみ」は、子育て支援センターと児童館の機能を併せ持つ施設であり、子どもたちの遊びや体験の場、保護者の交流の場を提供するとともに、乳幼児向け一時保育事業や育児相談もを行い、ファミリー・サポート・センター事業を実施しています。また、子育てコンシェルジュを配置し、子育て情報の発信やサービスの紹介、相談に応じています。



●第2子以降保育料無料化(県内初) 【保育園・こども園】

多子世帯の経済的負担軽減により、就業と子育ての両立を支援するため、公立・私立保育園、認定こども園に通園する0歳児から2歳児までの第2子以降の保育料は無料です。

●こども医療費助成

こどもの疾病の早期発見・早期治療および疾病の慢性化を予防するため、こども(高校3年生相当年齢*)の入院・通院に要した医療費(保険診療分)の自己負担額を助成します。

※18歳に達する日の前日以後の最初の3月31日まで。

●放課後児童会

保護者が労働などで昼間家庭にいない小学校1～6年生の児童を対象として、放課後および長期休暇中に生活指導を行います。町内3小学校に計10児童会を設置しています。

●未来っこ0・3・6歳児応援事業

小学校入学前の児童を養育している子育て世帯を応援するため、出生児、3歳児、6歳児に1人1万円分の「こども商品券」を支給します。

また、出生時から小学校入学まで継続して町内に居住している場合は、2万円を加算します。

●未来人定住応援事業奨励金

大学等入学時にエントリーした学生が、卒業後長泉町に住みながら5年間正規雇用された場合、最大30万円を交付します。



●認可外保育施設利用者助成

認可外保育施設を利用する世帯に、利用料の一部を助成します。(保育園入園基準を満たす等の条件があります。)

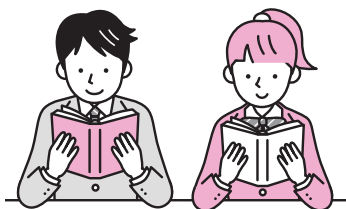

教育

● 教員事務補助・養護教員の配置

教育の質の向上を目指し、児童・生徒に関わる時間や教材研究の時間を増やしていくため、教員が行う授業以外の事務を担う教員事務補助員を各学校に1名配置するとともに、児童・生徒の健康状態をきめ細かく管理していくため、養護教諭が1名の学校に、その教諭を補佐する補助員を1名配置しています。

● 各小中学校への英語指導助手(ALT)の配置

外国語活動・外国語科が先行実施されることに伴い、コミュニケーションの機会を増やし、英語をより身近に感じてもらうことで、英語への学習意欲を高めてもらうよう、各小中学校に英語指導助手を配置しています。



● 食物アレルギー対応給食提供事業

食物アレルギーを持つ児童・生徒に対して、除去食(一部代替え食)を提供するため、学校給食センター内に隔離した「除去食対応給食調理室」を増築し、アレルギー食材が混在しないよう安全を確保した給食提供を実施しています。

● ICTを活用した教育環境の整備

全小中学校の普通教室に電子黒板を設置するとともに、全ての児童・生徒にタブレットを貸与し、義務教育の早い段階からICTに触れることで、質の高い教育を受けることができます。



● がんばる中学生応援事業補助金

英語検定3級以上を受験する中学生にその受験費用を助成するとともに、中学3年生が万全な体制で受験に望めるようにインフルエンザ予防接種費用の一部を補助します。

● 未来人定住のための新幹線通学支援補助金

交通至便なロケーションは、首都圏や中京圏への通学も可能です。

町ではJR三島駅から新幹線(原則として鉄道営業キロ100km以上)を利用して大学や専門学校などに通学する未来人(学生)に、新幹線定期券購入費用の一部(月額最大2万円)を補助します。

近隣には多彩な大学や高専が

近接地にも大学、県内有数の進学校や、国立高等専門学校機構沼津工業高等専門学校があります。



日本大学



順天堂大学



沼津工業高等専門学校



静岡県立大学



静岡大学



健康・福祉

●町の健康づくり拠点施設「健康公園」

「健康寿命の延伸」を図るために、生活習慣の改善や健康づくりのための一次予防への取組を推進するとともに、これに伴う行動や運動が継続してできるような仕組みと、その拠点となる施設として健康公園を整備しました。

公園内には、町民の健康づくりを推進する施設「長泉町健康づくりセンター(ウェルピアながいずみ)」があり、プール・マシンルーム・アリーナ等を完備しています。



長泉町健康公園



長泉町健康づくりセンター(ウェルピアながいずみ)

●成人がん検診自己負担金無料

がん検診受診率向上に向けて、受診される方の費用負担を軽減するため、町で実施する各種がん検診の対象となる全ての方の自己負担金が無料になります。

●ピロリ菌検査事業

中学2年生を対象に、学校検診に併せてピロリ菌の検査を無料でを行います。ピロリ菌が発見された場合、除菌治療も無料で受けすることができます。

●不妊不育症治療費助成

不妊、不育症に悩む夫婦に対して、その治療に要する費用の一部を助成します。

●妊産婦応援タクシー利用助成事業

妊婦健診や出産後の産婦健診等を安心して受診できるよう、妊娠中から産後の必要な外出にタクシーを利用する時の初乗り運賃20回分を助成します。

●補聴器購入費助成事業

聴力機能の低下がある高齢者に対し、補聴器の購入に要する費用の一部を助成します。

●マイナンバーカードを活用した タクシー利用助成事業

75歳以上の高齢者および65歳以上の運転免許証自主返納者を対象とし、マイナンバーカードに事前の利用登録処理を行うことで、単独利用の場合は、メーター運賃の半額(上限600円)、乗合利用の場合は、定額400円/人の助成を月4回程度受けることができます。

みどころいろいろ ながいずみ

長泉町には芸術・文化に触れる施設が数多くあります。豊かな自然を生かした公園なども充実しています。

長泉町文化センターベルフォーレ

音響が自慢のホールでは、クラシックコンサートなどを開催。ゆったりした客席の椅子も好評です。



ベルナール・ビュフェ美術館

フランスの具象画家ベルナール・ビュフェの作品だけを集めた美術館。こども美術館も併設しています。



長泉町井上靖文学館

ふるさと・伊豆天城からシルクロードへ旅をした井上靖。膨大な「作品山脈」に分けられています。





環境

●事業所との協定による 「公害防止・環境創造型まちづくり」

工場、事業所などの公害発生を防止するため、公害防止及び意識の向上に努めるべく38事業所と公害防止協定を締結(令和4年度末時点)しています。

また、町と事業所が一体となって取り組む、環境と経済を両立させた快適な暮らしの実現に向けた「環境創造型まちづくり協定」を町内事業所との間で4事業所と締結(令和4年度末時点)し、全国モデルとなっています。



暮らし・防犯

●地域との協働で「生活空間満足度向上事業」

本事業は、地域住民と町職員が区域内をまわり、道路などの危険箇所を確認し、その解決方法を検討して、それぞれが地域の課題を解決していく事業です。

これにより、カーブミラーや道路の段差、道路標示の修繕、樹木の剪定などの問題解消を地域とともに行うことで、安心安全な地域づくりを目指しています。

●ルミナスストリート維持管理事業

住民が安心して生活できるよう町内全域にLED防犯灯を設置しており、防犯灯の適正管理に努めています。

●防犯カメラ設置事業

犯罪の抑止効果がある防犯カメラを、町内にバランス良く配置し、安心安全なまちづくりを推進しています。地域防犯や子ども安全対策の強化、犯罪に対する不安の解消に努めています。

●サステナブル住宅支援事業費補助金

環境に配慮した社会の構築を図るため、ZEH等の設備補助に加え、太陽光発電システムなど再生可能エネルギーによる電力供給を受けるV2H充放電設備の設置や、これと併せたEV等の購入に係る費用の一部を補助します。

●J-クレジット制度

平成30年度から県内初の取り組みとして、町内で生み出された環境価値(CO₂の排出削減量)を町内の大型イベントである長泉町産業祭において「J-クレジット制度」を活用し、CO₂の排出削減量の“地産地消”を実現しました。今後も長泉わくわく祭りや長泉町産業祭などのイベントにおいて活用するなど、事業の拡大に努めています。

●にぎわい交流イベント支援事業補助金

イベントによる交流人口の拡大、小売店と地域との連携による新たなにぎわい交流の創出を進めるため、町民、民間事業者や団体、地域等が連携して行うイベント実施費用の一部を補助します。(上限10万円/補助率9/10以内)



●協働によるまちづくり推進事業補助金

地域の活性化を図り魅力あるまちづくりを推進するため、協働によるまちづくりに関する事業を実施する団体に対して、事業費の一部を補助します。

(①上限5万円、補助率9/10以内 ②上限50万円、10/10以内)

鮎壺の滝

富士溶岩流の断崖に形成された滝。高さ9m・幅65mもあり、溶岩の間から流れ落ちる豪快な景観が見どころです。(平成8年、県天然記念物指定)

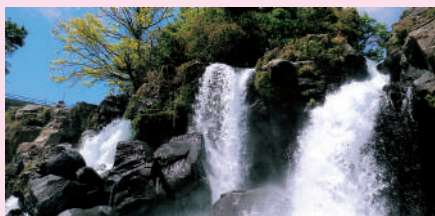

桃沢野外活動センター

桃沢の大自然の中、宿泊や野外体験活動が可能。新しいコテージやスクエアテント、キャンプ場などが好評です。

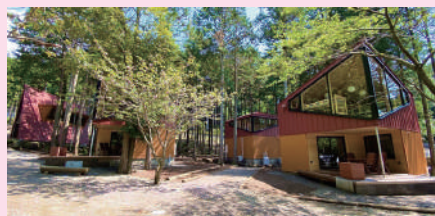

水と緑の杜公園

桃沢川の自然と触れ合える親水公園。つり橋やピオトープゾーン、芝生広場や水遊びが楽しめる池もあり、一日中楽しむことができます。



長泉町の統計データベース

安価な水道料金は企業経営に潤いを。
 多様な産業構造には新たなビジネスの可能性が。
 人口増加は企業の雇用確保に安定を与えます。



人口増加率

全国・静岡県がマイナスに転じる中、プラスで推移しています。

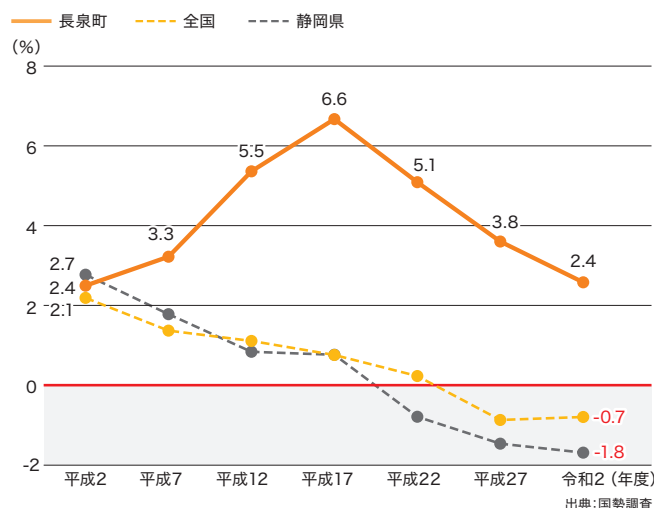

小中学校の児童生徒数

児童数・生徒数ともに、県内町部で第1位となっています。
 人口増加・高い出生率などにより安定した数値で推移しています。
 高齢化率も低いため、長泉町は「子どもの多いまち」と言えます。

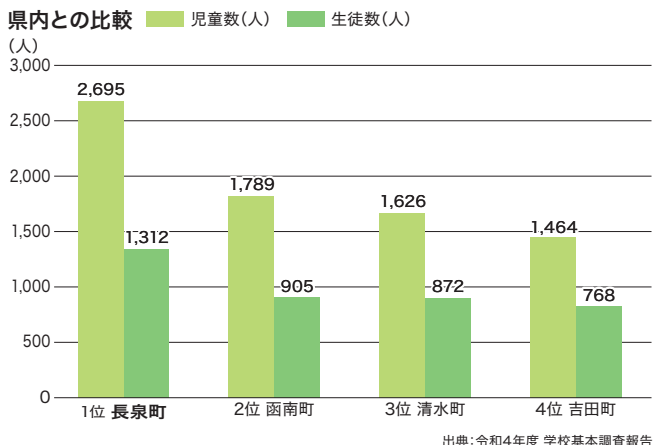

製造品出荷額

平成12年から令和2年までの20年間で約1.76倍となる4,870億円まで増加しています。

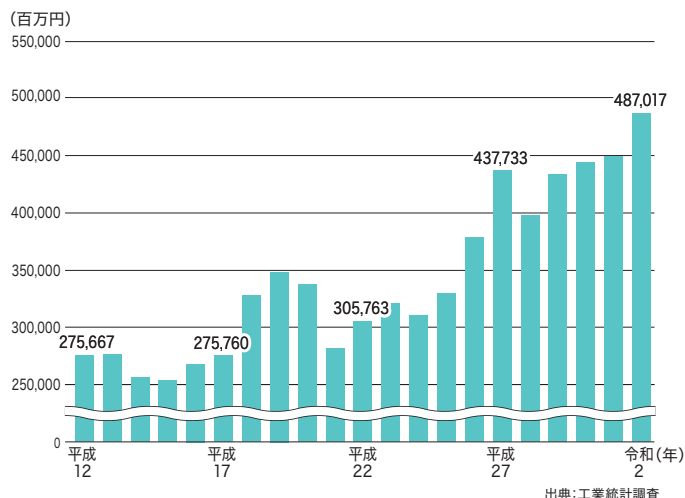

高齢化率

高齢者率、後期高齢者率ともに年々上昇しています。令和4年度の高齢者率は22.5%となりましたが、全国平均(29.1%)より低い水準を保っています。

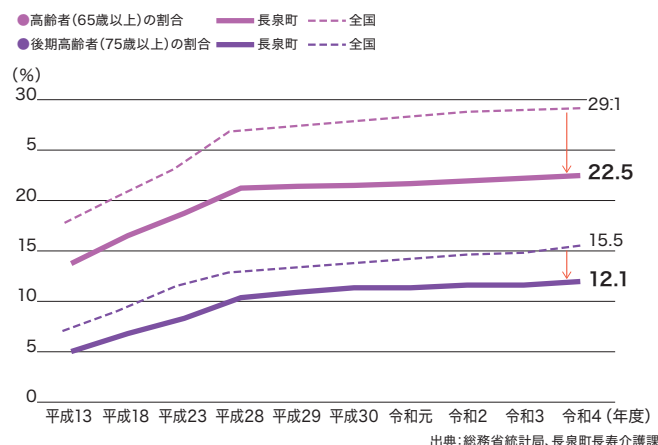

水道料金

全国6位*の安価な水道料金

*家事用20㎡あたりの最低料金・令和3年4月1日現在

全国との比較

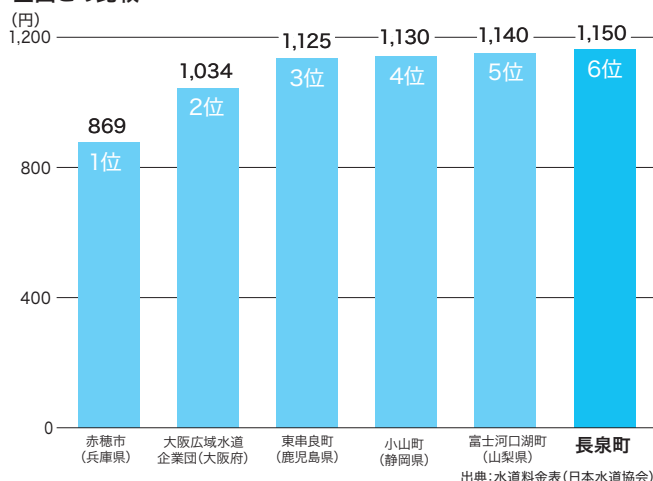

しなやかに強く、元気なまち長泉町

豊かな水資源に恵まれた長泉町は、水道料金が安いまち。
確かな財政基盤に支えられた各種行政施策により、
近年でも確実な経済発展を遂げているという事実が、これらの指標として表れています。
今後も人口の増加が見込まれる地方創生のモデル自治体として、
全国から注目を集めています。

-  **将来負担比率…0%**
※総務省自治局「令和3年度決算に基づく健全化判断比率・資金不足率の概要」
-  **医師数(人口10万人当たり)…655.7人** **県内1位**
※厚生労働省「医師・歯科医師・薬剤師数調査」(令和2年12月31日時点)
-  **薬剤師数(人口10万人当たり)…595.9人** **県内1位**
※厚生労働省「医師・歯科医師・薬剤師数調査」(令和2年12月31日時点)
-  **汚水衛生処理率…87.4%** **県内町部1位**
※静岡州市町行財政課「令和3年度市町行財政の状況」
-  **人口自然増減率…0.06%** **県内1位**
※総務省自治行政局「住民基本台帳人口要覧」(令和4年1月1日現在)
-  **年少人口割合(0~14歳)…15.9%** **県内1位**
※令和2年 総務省統計局「国勢調査」
-  **生産年齢人口割合(15~64歳)…61.2%** **県内1位**
※令和2年 総務省統計局「国勢調査」
-  **普通出生率…9.3** **県内1位**
※総務省自治行政局「住民基本台帳人口要覧」(令和4年1月1日現在)
-  **合計特殊出生率…1.80人** **県内1位**
※厚生労働省「平成25年~29年 人口動態保健所・市区町村別統計」
-  **財政力指数…1.175** **県内1位**
※静岡州市町行財政課調(3力年平均)



近ごろ、世の中、〇〇すぎるが多すぎる。

目立てばいいというわけではありません。そこへきて、この長泉町です。

静岡県なのに、東京まで小一時間。地方なのに財政が豊か。

緑が多いのになんだか都会。

産業は充実してるし、少子化の時代でも、子どもが多い。

有名じゃないのに、すごく暮らしやすい。

長泉町は、一長一短のないきわめてバランスに優れた都市なのです。

ながく住むなら、やっぱりこういう町がいいですね。

え？それでも何か目立つ特徴がほしかった？

いえ、欲をかいてはいけません。ちょうどいいが、いちばんいいんです。

あなたに、みんなに、もっと“ちょうどいい”町にしていきたいませんか。

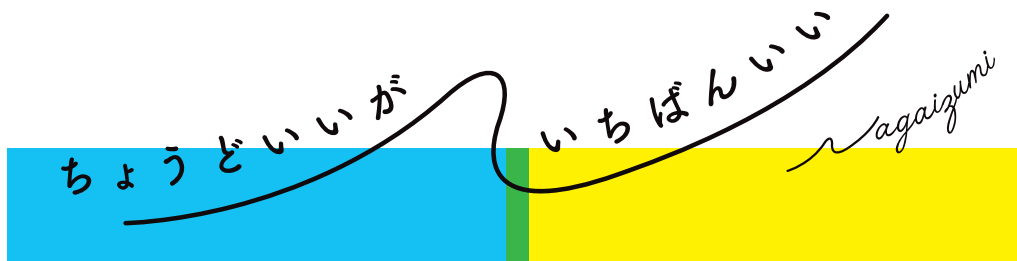

長泉町都市ブランド戦略 ブランドシンボル「ロゴマーク」に込めた想い

町の優しい雰囲気と人々が気持ちよく過ごしている雰囲気を、風や水の流れるラインで表現しました。

「青」と「黄」が重なる「緑」がその象徴です。

自然の豊かさや水の恵みを表す「青」。

人の温かさや活力、未来への希望を表す「黄」。

そして、その重なりを、ブランディング活動を表す「緑」。

この3色で構成されたラインは、ちょうどよいバランスを表現しています。

町公式動画
ブランド戦略



長泉町の魅力が詰まった公式動画を
町公式YouTubeチャンネルで公開中！



町公式HP
すぐそこ！
ながいずみ



町公式HP
奇跡の自治体



町公式動画
ものづくりの
現場から



編集・発行 長泉町産業振興課

〒411-8668 静岡県駿東郡長泉町中土狩828 TEL 055-989-5516 FAX 055-989-5564
MAIL sangyo@town.nagaizumi.lg.jp URL <http://www.town.nagaizumi.lg.jp>

町公式HP

