

町 長 定 例 記 者 会 見

令 和 6 年 3 月

日時：令和6年2月26日（月）14:00～

場所：長泉町役場 本館3階 第4,5会議室

1 町長挨拶

2 令和6年度長泉町当初予算（案）

3 町政トピックス

- | | | |
|------|---|-------------|
| 資料1 | 令和6年第1回長泉町議会定例会が3月1日開会 | 議会事務局・総務部門 |
| 資料2 | 第4回 kia Ora!ながいずみ（ニュージ-ラントフェア）を開催します | 行政課 |
| 資料3 | 带状疱疹ワクチンの接種費用の一部を助成します | 健康増進課 |
| 資料4 | 買い物ついでに特定保健指導を受けられます | 健康増進課・福祉保健課 |
| 資料5 | SMSを活用した納付催告を始めます | 税務課 |
| 資料6 | 居住者のいない住宅を取り壊した土地の固定資産税を減免します | 税務課 |
| 資料7 | 住民が主体となって行う介護予防・生活支援サービスに補助金を交付します | 長寿介護課 |
| 資料8 | 高齢者・障がい者サービスを提供する事業者に対し、食材料費高騰に対する支援金を交付します | 長寿介護課 |
| 資料9 | さくらフェスタ in 長泉 2024 を開催します | 産業振興課 |
| 資料10 | 桃沢わさび de MARKET vol.5 を開催します | 産業振興課 |
| 資料11 | 長泉町合同就職相談会を開催します | 産業振興課 |
| 資料12 | 長泉町新規就農者育成支援事業費補助金を創設します | 産業振興課 |
| 資料13 | 農業法人誘致のための可能性調査を実施します | 産業振興課 |
| 資料14 | ごみ処理施設のあり方について検討を開始します | くらし環境課 |
| 資料15 | 新たな子育てのシンボル誕生 | こども未来課 |

4 行事予定（3月～6月）

5 意見交換

6 次回開催日（予定）

※次回町議会6月定例会開会前に開催します。（決まり次第、お知らせします）

令和6年度長泉町当初予算（案） 第5次長泉町総合計画（前期基本計画）の総仕上げを意識した積極型

一般会計の総額は前年度比3.6%増の171億円となり、前年度当初予算を6億円上回り、3年連続で過去最大規模としました。特別会計、公営企業会計を含めた総額は3.2%増の273億円。

令和6年度以降、社会保障経費やファシリティマネジメントに基づく施設改修費の増大、大型事業の実施等に伴う厳しい財政状況が続くことが見込まれますが、第5次長泉町総合計画を計画的に推進し、町の更なる発展に向けソフト事業・ハード事業ともに積極的な予算を編成しました。

【一般会計】

主な歳入	予算額	前年度比		構成比
町税	95億2,200万円	+500万円	+0.1%	55.7%
地方特例交付金	2億600万円	+1億5,000万円	+267.9%	1.2%
国・県支出金	35億400万円	+7,400万円	+2.2%	20.5%
財政調整基金繰入金	4億5,000万円	±0万円	±0%	2.6%
町債	7億円	+2億5,000万円	+55.6%	4.1%

※自主財源比率・64.3%（前年度比 △1.7%）

※町債残高（見込み）・29億4,900万円（住民1人あたり約6.8万円）

令和4年度の起債残高（住民1人あたり）の県平均・約40万円

主な歳出	予算額	前年度比		構成比
総務費	16億4,200万円	△1億8,400万円	△10.1%	9.6%
民生費	64億3,800万円	+2億9,300万円	+4.8%	37.7%
衛生費	19億4,600万円	+1,300万円	+0.7%	11.4%
土木費	28億6,300万円	+2億6,300万円	+10.1%	16.8%
教育費	23億4,400万円	+7,200万円	+3.2%	13.7%

【本件に関する問い合わせ先】

〒411-8668 長泉町中土狩 828 番地 企画財政課 財務契約チーム 担当：野村
Tel:055-989-5503 Fax:055-989-5585 Email:zaimu@town.nagaizumi.lg.jp

主な事業

◎ いきいきとした暮らしを支える 優しい ながいずみ

- 【帯状疱疹ワクチン接種補助金の創設】(1,200万円) ※新規★
- 【重層的支援事業の開始】(9,100万円) ※新規
- 【ながいずみカラダフェスタ事業の開催】(360万円) ※新規
- 【介護予防・生活支援サービス事業補助金の創設】(100万円) ※新規★
- 【社会福祉施設等食材料費高騰対策支援金の創設】(1,230万円) ※新規★
- 【がん検診事業】(1億8,200万円) e

◎ 全ての人の成長と活躍を 育む ながいずみ

- 【こども交流センターの民間委託化・パルながいずみ保育室の開設】
(7,680万円) ※拡充
- 【放課後児童会運営事業（夏休みに放課後児童会開設）】(1億1,000万円) ※拡充
- 【未来っこ応援こども商品券の配付】(2,200万円) ※拡充
- 【未来人定住応援事業奨励金の交付】(400万円)
- 【定住のための新幹線通学支援補助金】(3,100万円)
- 【教育支援センターの開設】(200万円) ※新規
- 【電子図書館の開設】(240万円) ※新規

◎ 住みやすく働きやすい 豊かな ながいずみ

- 【下土狩駅前広場改修事業】(2億1,800万円)
- 【鮎壺公園整備事業】(4億100万円)
- 【北部地域幹線道路整備事業】(2億9,300万円)
- 【都市計画道路高田上土狩線整備事業】(1億2,900万円)
- 【町道無電柱化推進事業】(8,000万円) ※新規
- 【ごみ処理施設広域化可能性調査等】(1,560万円) ※新規
- 【新規就農者育成支援事業費補助金の創設】(200万円) ※新規★

◎ 絆でつながる 安心な ながいずみ

- 【広域避難場所の整備（北小学校体育館の空調設置）】(6,000万円) ※新規
- 【災害用ドローンの整備】(110万円) ※新規
- 【河川等改修事業】(5,500万円)
- 【橋梁長寿命化事業（城山跨道橋補修工事等）】(1億4,500万円)
- 【長泉なめり駅・下土狩駅自転車駐車場改修等設計業務】(670万円) ※新規

★印については、今回の定例記者会見資料にて事業紹介があります。

令和 6 年第 1 回長泉町議会定例会 3 月 1 日開会

長泉町議会 3 月定例会は 3 月 1 日（金）に開会し、3 月 25 日（月）までの 25 日間の日程で行われます。本定例会では、長泉町手話言語に関する基本条例などの新規制定や一部改正合わせて 18 本の条例関連と令和 5 年度一般会計等補正予算、令和 6 年度一般会計等当初予算など 12 本の予算関連等の計 34 議案を上程し、審議します。一般質問は 3 月 6 日、7 日の 2 日間に 8 氏が登壇します。（詳細は別添 議案・補正予算書ほか）



< 主な議案 >

○長泉町手話言語に関する基本条例

手話の普及等を目的とした施策に関し、基本理念を定め、町の責務並びに町民及び事業者の役割を明確にし、ろうあ者をはじめとしたすべての町民が地域の一員として共に生きる社会の実現に寄与することを目的に制定する。

○長泉町議会の議決に付すべき契約及び財産の取得又は処分に関する条例の一部を改正する条例

議会の議決に付さなければならない契約及び財産の取得等に係る価格について、町の現況等を踏まえた価格基準に見直すため、条例の一部を改めるもの。

○長泉町介護保険条例の一部を改正する条例

介護保険料率は 3 年を 1 期として規定しているが、新たに令和 6 年度から令和 8 年度までの各年度における保険料率を規定するため、条例の一部を改めるもの。

○令和 5 年度一般会計補正予算（第 10 回）

固定資産税が当初見込みを上回ることに伴う町税の増額や保育所、小規模保育所などへの運営費扶助に関する国の公定価格の変更に伴う増額、令和 4 年度の新型コロナウイルスワクチン接種事業に係る精算金として返還する経費の計上、今年度の各種事業で生じた不用額等の減額、財政調整基金への積み立てなどを計上し、既定の予算に 4 千 91 万円を増額し、総額を 179 億 1 千 613 万円とするもの。

【本件に関する問い合わせ先】

〒411-8668 長泉町中土狩 828 番地

議事関係 議会事務局 担当：芹澤 議案関係 総務部門 担当：川口

Tel:055-989-5526

Tel:055-989-5500 Fax:055-986-5905

第 4 回 Kia Ora! ながいずみ(ニュージーランドフェア)を開催します NZ を感じ・味わう、コロナ禍で始まった姉妹都市 PR イベント

町では、1988 年にニュージーランド・ワンガヌイ市と姉妹都市提携を締結し、これまで教育・文化・スポーツなど、さまざまな交流を重ねてきました。

この「Kia Ora! ながいずみ」は令和 3 年にコロナ禍で人の往来などができない中で、姉妹都市交流を継続して盛り上げていこうという思いで始まりました。NZ の魅力を長泉町にしながら感じることができる 1 カ月です！

Kia Ora! ながいずみ



【イベント概要】

- (1) Eat and Feel NZ (スタンプラリー、NZ の食べ物を飲食店等で提供)
と き／2月23日(金・祝)～3月24日(日)
ところ／町内外 18 店舗予定
内 容／店舗で商品を購入するとスタンプをゲット。スタンプ 7 個で NZ 産ハチミツをプレゼント！
- (2) 企画展示
と き／3月22日(金)～24日(日) 10:00-15:00
ところ／コミュニティながいずみ 2F 展示室(長泉町下土狩 1283-11)
内 容／姉妹都市の PR 展示、ディンプルアート体験、語学研修支援事業の紹介など
- (3) 主催 長泉町国際交流協会(事務局：行政課内)
後援 長泉町、長泉町教育委員会、ニュージーランド大使館

【本件に関する問い合わせ先】

〒411-8668 長泉町中土狩 828 番地 行政課 地域協働チーム 担当:山川
Tel:055-989-5500 Fax:055-989-5905 Email:chiiki@town.nagaizumi.lg.jp

带状疱疹ワクチンの接種費用の一部を助成します

带状疱疹は、加齢などによる免疫力の低下が発症のきっかけになります。

長泉町では、50 歳以上の方が令和 6 年 4 月 1 日以降に接種した带状疱疹ワクチンの接種費用について一部を助成します。

【带状疱疹ワクチン接種費用一部助成事業概要】

(1) 助成対象

令和 6 年 4 月 1 日以降に带状疱疹ワクチン接種した時点で 50 歳以上の町民

(2) 対象となるワクチン

生ワクチン（乾燥弱毒性水痘生ワクチン）

不活化ワクチン（シングリックス）

(3) 助成回数（上限）

生ワクチン 1 回

不活化ワクチン 2 回

(4) 助成額（上限）

生ワクチン 1 回あたり 4,000 円

不活化ワクチン 1 回あたり 10,000 円

(5) 申請方法

① 契約医療機関で接種する場合（受領委任払）

健康増進課で事前申請のうえ、医療機関で接種し、助成額との差額を医療機関の窓口で支払う

② 契約医療機関で接種する場合（償還払）

医療機関で全額支払ってから、必要書類を付して健康増進課窓口で申請し、助成額を口座振り込み

(6) その他

① 実施医療機関や事務手続きについては、今後沼津医師会と詳細を調整

② 当事業は、沼津医師会管内の沼津市、裾野市、清水町においても実施予定



【本件に関する問い合わせ先】

〒411-0933 長泉町納米里 549 番地 健康増進課健康企画チーム 担当：室岡、梅澤

Tel:055-986-8769 Fax:055-986-8713 Email:sei jin@town.nagaizumi.lg.jp

買い物のついでに特定保健指導を受けられます (株)杏林堂薬局とのパートナーシップ協定による特定保健指導

長泉町国民健康保険では、メタボリックシンドロームやその予備軍を抽出する「特定健診」の結果等から、生活習慣病のリスクが高く、生活習慣の改善による効果が期待できる方に「特定保健指導」を行い、保健師や管理栄養士等の積極的アプローチにより、生活習慣を見直すためのサポートを実施しています。

このような中、特定保健指導の受診率が現在 20%程度と伸び悩んでいることから、健康増進に関する包括協定を締結している(株)杏林堂薬局に保健指導業務の一部を委託することで、身近なドラッグストアで平日土日祝日や仕事帰りの時間帯で指導を受けられるとともに、オンライン指導も対応が可能になるなど、あらゆる世代が利用しやすい環境づくりを推進します。



【対象者】

40～74 歳の国保被保険者のうち、特定健診の結果、特定保健指導の「積極的支援」の対象となった方（令和 4 年度…対象者 40 人）

【実施方法】

- ・ 健診結果が送付される令和 6 年 7 月から保健指導開始
- ・ 健診結果に案内を同封し、本人からの申し込みまたは電話による利用勧奨(予約制)
- ・ 保健指導を杏林堂ドラッグストアながいずみ中土狩店の店舗内またはオンライン指導により利用



【本件に関する問い合わせ先】

〒411-0933 長泉町納米里 549 (ウェルシアながいずみ内) 健康増進課成人保健チーム 担当:室岡
Tel:055-986-8769 Fax:055-986-8713 Email:seijin@town.nagaizumi.lg.jp

SMS を活用した納付催告を始めます

気づきやすい・わかりやすい・受け取りやすい通知を目指して

SMS（ショートメッセージサービス）を活用した納付催告通知を開始します。

シンプルかつ確実性の高いプッシュ型の伝達方法として、SMS を活用した催告通知を導入することで、“気づきやすい”情報伝達とペーパーレス化を推進し、収納率の向上を図ります。

現在、携帯電話の普及率は、2人以上の世帯で95.8%となり、私たちの日常になくはならないサービスとして浸透しています。その変化に合わせた個別の連絡手段として、身近にある携帯電話に通知を送ることで、気づきやすく、すぐに確認できるようになり、町民の方にわかりやすい住民サービスを行ってまいります。

【開始時期】

令和 6 年 6 月開始予定

【対象】

町税等滞納者

【ねらい】

郵便で送付した場合、届かない、開封しないことがあることや、令和 6

年度秋頃に値上げに対応が予定されていることから、確実性が高く気づきやすいプッシュ型で伝達するとともに郵送料の節約に対応するため

【送信予定数】

年 2 回、計 3,000 件を予定

【内容】

従来の郵送での催告に代わり、携帯電話番号を利用して、ショートメッセージを送信する

メッセージ内容：①納付のお知らせ、②納め忘れの確認、③納付催告 など

※誤送信を防ぐために、送信前に電話番号の他人判定を行う

※詐欺メールと区別するために、税務課納税チームの電話番号から送信する



【本件に関する問い合わせ先】

〒411-8668 長泉町中土狩 828 番地 税務課 納税チーム 担当:松井
Tel:055-989-5507 Fax:055-989-5585 Email:nouzei@town.nagaizumi.lg.jp

居住者のいない住宅を取り壊した土地の 固定資産税を減免します

空き家の発生抑制、土地の利活用促進に向けて

住宅が建っている土地の固定資産税は、地方税法の「住宅用地特例」が適用され、税額が約 1/6 に低く抑えられていますが、住宅を除却すると特例が適用されなくなり、税額が上昇することから、居住者がいない住宅（非居住住宅）が除却されずに放置される要因の 1 つとなっています。

そこで、非居住住宅の除却を促し、空き家の発生抑制に加えその土地の利活用促進を図るため、非居住住宅を除却した土地の固定資産税を一定期間、住宅用地特例を適用したときと同程度の税負担になるよう固定資産税を減免します。

【減免対象土地】

令和 6 年 1 月 2 日以降に除却された非居住住宅の敷地の用に供されていた土地であって、除却前に住宅用地特例の適用を受けていた土地

【減免対象住宅】

現に居住者がいない住宅(共同住宅や併用住宅を含む)又は居住者がいなくなる予定の住宅

【減免対象者】

減免対象土地の所有者又はその相続人（所有者又はその相続人が町税等を滞納している場合を除く）

【減免額】

住宅の除却により住宅用地特例の適用を受けなくなった土地に係る固定資産税の額と当該土地が住宅用地特例の適用を受けるものとみなして算出した固定資産税の額との差額相当分
〈計算例〉 m²あたり評価額 80,000/m²、地積 165 m²の土地にある住宅を除去した場合

非居住住宅除去前	30,800 円
非居住住宅除去後（除去前）	129,360 円
非居住住宅除去後（減免後）	30,800 円（減免額 98,560 円）

【減免期間】

非居住住宅を除却した日の属する年の翌年 1 月 1 日を賦課期日とする年度から 3 年度分

N 年度	N + 1 年度	N + 2 年度	N + 3 年度	N + 4 年度	N + 5 年度～
	除却	減免期間			減免終了
1月2日	1月1日				

【本件に関する問い合わせ先】

〒411-8668 長泉町中土狩 828 番地 税務課 資産税チーム 担当:高橋
Tel:055-989-5508 Fax:055-989-5585 Email:shisanzei@town.nagaizumi.lg.jp

住民が主体となって行う 介護予防・生活支援サービスに補助金を交付します

高齢者に対する生活支援体制の充実

高齢化の進展による高齢者人口の増加が進む中、今後ますます生活支援や介護を必要とする高齢者が増加することが予想されることから、高齢者等が可能な限り住み慣れた地域で安心して暮らせるように、住民が主体となって実施する生活支援や介護予防サービス等への補助制度を創設し、地域における支え合い体制の充実を図ります。

【事業概要】

介護や生活支援が必要な高齢者等に対して、介護予防を目的としたサービスの提供や日常生活における支援を行う住民主体の団体に対して補助金を交付

【補助対象、上限額等】

サービス名	補助対象	上限額（年額）
① 生活支援	ゴミ出し、買い物、掃除、話し相手など日常生活の困りごとに対する支援を行う団体	250,000 円
② 通いの場	介護予防を目的とした体操や能力トレーニングなどを行う通いの場を運営する団体	150,000 円
③ 移動支援	車両を使用し、買い物や通いの場などへの移動支援を行う団体	100,000 円
④ 地域介護予防活動	高齢者の自立した生活環境の維持・向上を目的とした活動（講座）を行う団休例）※スマホ講座等	100,000 円

※ ①～③は、車両を使用する場合、任意保険料 40,000 円（上限）を加算

※ 「通いの場」は、会場賃借料 80,000 円（上限）講師派遣料 20,000 円（上限）を加算

【施行日】 令和 6 年 4 月 1 日

【予算額】 104 万円



【本件に関する問い合わせ先】

〒411-8668 長泉町中土狩 828 番地 長寿介護課 高齢者支援チーム 担当:野村
Tel:055-989-5537 Fax:055-986-5515 Email:kourei@town.nagaizumi.lg.jp

高齢者・障がい者サービスを提供する事業所に対し、 食材料費高騰に対する支援金を交付します

食材料費の高騰が続く中、サービス利用者への食事提供の経費が増大している町内の高齢者・障がい者サービス等を提供する事業所等に対し、利用者への負担増を少しでも回避するため、食材料費高騰に対する支援金を交付します。

なお、支援金には国の物価高騰対応重点支援地方創生臨時交付金を活用しています。

【交付対象者】

令和 6 年 4 月 1 日時点で、次に掲げる要件を全て満たしたサービス事業者又は施設運営事業者で裏面の別表に掲げるサービスを行う事業者（延べ 47 事業者）

- (1) 令和 6 年 1 月 1 日から令和 6 年 3 月 31 日までの間で、介護サービス等を提供した実績があること
- (2) 利用者に食事を提供していること

【交付条件】

交付対象者は、次の条件を満たすことが必要

- (1) 支援金は、これまでどおりの栄養バランスや量を保った食事を提供するために活用すること
- (2) 令和 6 年 4 月 1 日から令和 6 年 9 月 30 日までの間に、利用者から徴収する食事提供に係る費用の値上げをしないように努めること

【申請受付期間】

令和 6 年 4 月 30 日（火）まで

【総事業費】

1 千 215 万円



別表（支援金額）

サービス区分	定員・交付金額	
通所介護、通所リハビリテーション、地域密着型通所介護、認知症対応型通所介護、小規模多機能型居宅介護（通いサービス分）、複合型サービス（通いサービス分）	19人以下	50,000円
	20人～39人	100,000円
	40人以上	150,000円
短期入所生活介護、特定施設入居者生活介護、小規模多機能型居宅介護（宿泊サービス分）、複合型サービス（宿泊サービス分）、介護老人福祉施設、介護老人保健施設	9人以下	100,000円
	10人～79人以下	200,000円～800,000円
	80人以上	1,000,000円
認知症対応型共同生活介護	9人以下	100,000円
	10人～18人以下	200,000円
通所型サービスA	19人以下	50,000円
	20人～39人	100,000円
	40人以上	150,000円
就労移行支援、就労継続支援、就労定着支援	19人以下	100,000円
	20人以上	150,000円
短期入所、施設入所支援、生活介護、共同生活援助	9人以下	100,000円
	10人～79人以下	200,000円～800,000円
	80人以上	1,000,000円
有料老人ホーム	19人以下	200,000円
	20人～79人以下	400,000円～800,000円
	80人以上	1,000,000円
サービス付き高齢者向け住宅	19人以下	200,000円
	20人～79人以下	400,000円～800,000円
	80人以上	1,000,000円

【本件に関する問い合わせ先】

〒411-8668 長泉町中土狩 828 番地 長寿介護課 介護保険チーム 担当：和田
 Tel:055-989-5511 Fax:055-989-5515 Email:kaigo@town.nagaizumi.lg.jp
 〒411-8668 長泉町中土狩 828 番地 福祉保険課 福祉チーム 担当：遠藤
 Tel:055-989-5512 Fax:055-989-5515 Email:fukushi@town.nagaizumi.lg.jp

さくらフェスタ in 長泉 2024 を開催します ～遊びと文化交流の祭典～

さくらフェスタ in 長泉は「遊びと文化交流の祭典」をテーマに行う桜の恒例イベントです。駿河平自然公園にはオオシマザクラ約 130 本、ソメイヨシノ約 80 本、サトザクラ約 50 本など、およそ 260 本の桜が咲き誇り、吊り橋（遊々橋）や散策路も整備された、自然豊かな公園内で開催します。



【イベント概要】

と き／令和 6 年 3 月 23 日（土）10：00～14：00

※荒天時は 3 月 24 日（日）に順延

ところ／駿河平自然公園駐車場周辺エリア

主 催／長泉にぎわいづくりイベント実行委員会（事務局：長泉町産業振興課内）

内 容／①出店

- ・ 飲食出店（一般飲食出店）
- ・ 趣楽市（一般参加者による趣味の手作り品の製作、実演、販売）
- ・ 長泉ブランドマルシェ（長泉ブランド認定品が集まる販売コーナー）

②イベント等

- ・ バルーンアーティストによる路上パフォーマンス
- ・ 豆本づくりワークショップ（井上文学館）
- ・ 町民半額デー（ベルナールビューフェ美術館）

※詳細なイベント内容は現在実行委員会で検討中

【本件に関する問い合わせ先】

〒411-8668 長泉町中土狩 828 番地 産業振興課 にぎわい企画チーム 担当:渡邊
Tel:055-989-5516 Fax:055-989-5564 Email:sangyo@town.nagaizumi.lg.jp

桃沢わさび de MARKET vol.5 を開催します 「長泉町産桃沢わさび」を使用した創作メニューを味わう3週間

桃沢川の源流に位置する愛鷹山水神社の麓で栽培されている長泉ブランド認定品「長泉町産桃沢わさび」を使った創作メニューを、町内飲食店等が期間限定で考案し、桃沢わさびの認知度向上や地産地消の推進、町内飲食産業の活性化を推進します。

【桃沢わさび de MARKET vol.4 エントリーメニュー】



▲わさびいなり（喜作寿司）



▲わさびショコラ（オウルージュ）



▲わさびおろしカツ（長泉茶寮）



▲エビマヨわさび風味（ひまり）

【イベント概要】

開催期間 令和6年2月24日（土）～3月17日（日）

参加店舗 レストラン雅、ショコラティエオウルージュ、長泉茶寮、
（予定） 喜作寿司、MISTO、アニバーサリースイーツ ハピネス、
ゆらりごはん ひまり、YUZUKA、米屋のいっぷく堂（下山米穀店）

内容 スタンプラリー形式で実施し、期間中に4店舗以上の商品を購入された方には、スタンプ済みのチラシと引き換えに抽選で30名様に「長泉町産桃沢わさび」をプレゼント

【本件に関する問い合わせ先】

〒411-8668 長泉町中土狩 828 番地 産業振興課 担当:渡邊・鈴木
Tel:055-989-5516 Fax:055-989-5564 Email:sangyo@town.nagaizumi.lg.jp

長泉町合同就職相談会を開催します

～就職をサポートします～

就職や転職を検討している方をサポートするとともに、人手不足の労働市場の中で、人材確保に課題を抱えている町内企業の雇用を支援するため、コロナ禍で開催を見送っていた「長泉町合同就職相談会」を開催します。

町内に事業所を有する企業15社がブースを出展し、町内外の求職者を対象に採用担当者が職務内容や会社の雰囲気や会社を直接対面で伝え、求職者からの相談に応じます。

また、ハローワークやジョブステーションの担当者が、履歴書等の書き方指導や、適職診断、就職相談を行います。

【概要】

と き／令和6年3月7日（木）13：30～16：00

と ころ／コミュニティながいずみ2階展示室

主 催／長泉町 参加費用／無料

対 象 者／町内外問わずどなたでも参加可能

（就活中の学生・社会人、転職希望者など）

参加方法／事前申込または当日参加申込書を記入

※ジョブステーション東部の適性診断を希望される方は事前申込により優先的にご利用できます。

内 容／①企業ブース出展（15社）

②出張ハローワーク（ハローワーク沼津）

履歴書・エントリーシートの書き方、就職相談

③ジョブステーション東部

適性診断、就職相談



（平成29年開催時写真）

【本件に関する問い合わせ先】

〒411-8668 長泉町中土狩 828 番地 産業振興課 にぎわい企画チーム 担当:佐野

Tel:055-989-5516 Fax:055-989-5564 Email:sangyo@town.nagaizumi.lg.jp

長泉町新規就農者育成支援事業費補助金を創設します

～ 新規就農者の育成・確保に向けて ～

農業従事者の高齢化等による担い手の減少への対策として、新規就農者確保のため、令和4年度から、町、県、JA、地域農業者が連携して、農作物の生産から販売までを行う実践的な研修「就農プラットフォーム事業（きままに就農）」を開始しており、この事業を活用した研修生2名が、概ね2年間の研修期間を修了し、令和6年度から本格的に就農します。

こうした新規就農者育成のため、本格就農の際にかかる軽トラックや耕耘機、播種機、出荷用資材等の多額の初期費用に対して支援を行い、就農しやすい環境づくりを目指します。

【事業概要】

きままに就農研修生が2年間の研修期間を経て販売農家として独立就農した場合、初期投資費用の一部を補助

【補助対象経費】

農業用ハウス新設等に係る費用、農業機械購入に係る費用、技術向上のための研修会参加費用、販路拡大に関する費用等の合計額の2分の1以内（上限100万円）

令和6年度予算額 2,000千円



地域農業者に教わりながら作業する研修生



ファーマーズへの初出荷の様子

【本件に関する問い合わせ先】

〒411-8668 長泉町中土狩 828 番地 産業振興課 農業支援チーム 担当:久保田・牧野
Tel:055-989-5516 Fax:055-989-5564 Email:nousei@town.nagaizumi.lg.jp

農業法人誘致のための可能性調査を実施します ～農地を有効活用～

農業従事者の高齢化等による担い手の減少などによる耕作放棄地の増加に伴い、新規就農者の確保、認定農業者の育成等に加え、農業法人の誘致など新たな農業形態の導入も検討する必要があるため、今年度、農地所有者の意向や栽培作物、基盤整備状況等の調査を実施し、農地活用推進計画を作成しました。そして令和6年度は、この計画を基に農業法人を誘致する際に集積面積を記載した区画割図面や農業用地の造成にかかる概算事業費等の可能性調査を実施します。

【事業区域】

- ・元長窪、上長窪の集团的農地（西細尾）
面積 約 19 ha
- ・上長窪の集团的農地（東細尾）
面積 約 10 ha
- ・新東名長泉 JCT 西側の集团的農地（野台）
面積 約 18 ha

【概要】

農業法人誘致に向けた町の取り組み

R5

- ・静岡県農業法人誘致推進連絡会に参画
- ・農地活用推進計画の作成
- ・農業法人誘致市町アクションプランの作成
- ・農業振興公社主催「企業等の農業参入支援現地研修会」の視察先として対応

R6

- ・農業法人誘致推進可能性調査の実施
令和6年度予算額 3,000 千円

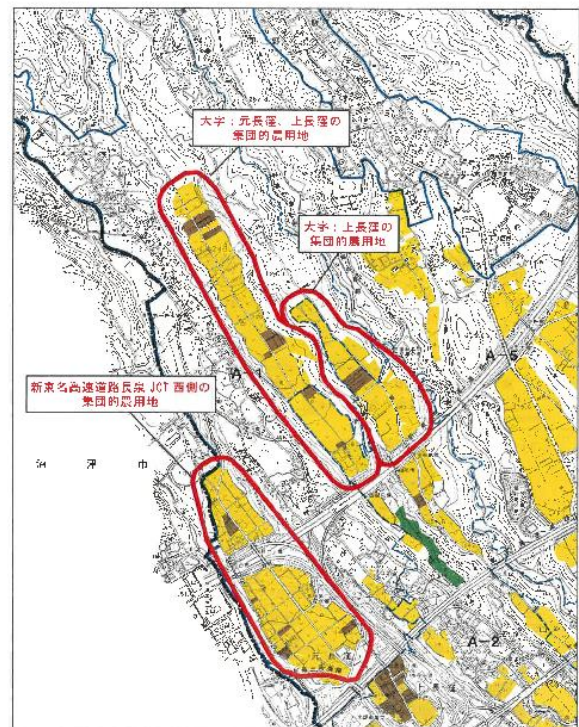

【本件に関する問い合わせ先】

〒411-8668 長泉町中土狩 828 番地 産業振興課 農業支援チーム 担当:久保田・牧野
Tel:055-989-5516 Fax:055-989-5564 Email:nousei@town.nagaizumi.lg.jp

ごみ処理施設のあり方について検討を開始します

～最良な施設づくりを目指して～

ごみ処理については、急速な人口減少の進展に伴う一般廃棄物の減少、処理施設の処理能力の余剰拡大等による非効率的な施設運営等の課題を受け、国は県からの広域化計画の策定の要請に基づき、令和4年3月に「静岡県一般廃棄物処理広域化マスタープラン」を策定し、将来人口、ごみ量、地域性等を考慮し、広域ブロック別の計画案を策定しました。

このマスタープランにおいて3市2町（三島市、裾野市、熱海市、函南町、長泉町）による広域化の枠組みが示されたことを受け、3市2町による「ごみ処理広域化等連絡会」が発足し、各市町の現状や広域化に係る今後の方向性等について意見交換を図ってきました。

そして、令和6年度には、3市2町共同で「一般廃棄物処理施設広域化等実現可能性調査」を実施しますが、町では、この調査と並行して、町独自で改めて現焼却施設の健全化（老朽化）度を把握するための塵芥焼却場の現況調査に加え、3市2町の枠組みだけにとられない将来的な処理施設の在り方の検証を目的として検討基礎調査を行い、町として将来の最もふさわしい処理施設の在り方を判断していきます。

【事業費】

・3市2町共同調査

一般廃棄物処理施設広域化等実現可能性調査

全体事業費 1,055万円 長泉町負担分 211万円

・町単独調査

塵芥焼却場現況調査 600万円

一般廃棄物処理施設広域化等検討基礎調査 750万円



焼却場外観

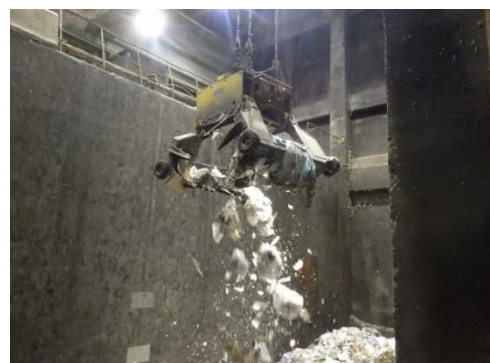

ごみクレーン設備

【本件に関する問い合わせ先】

〒411-8668 長泉町中土狩 828 番地 くらし環境課 くらし環境チーム 担当:杉山・平川

Tel:055-989-5514 Fax:055-986-5905 Email:kankyo@town.nagaizumi.lg.jp

新たな子育てのシンボル誕生 “ふれあい”像除幕式を開催します

町内在住の彫刻家である堤直美氏が、こどもたちの交流やふれあいが増えることを願い制作した、約 80 cmのモニュメント“ふれあい”像を、こどもや保護者の方が多く集う場所であり、町の子育て支援拠点である、こども交流センター「パルながいずみ」に設置します。

多くのこども達に囲まれるなかで、本町の新たなシンボル誕生を祝い、除幕式を開催します。



と き： パルながいずみ プレイホール 3 月
25 日（月） 15:00
～

ところ：パルながいずみ（長泉町中土狩 539 フ
レスポ長泉 A 棟 2 階）

内 容：挨拶、除幕、記念撮影

出席者：堤氏、町長、教育長

【本件に関する問い合わせ先】

〒411-8668 長泉町中土狩 828 番地 こども未来課 子育て支援チーム 担当：日比
Tel:055-989-5573 Fax:055-986-5905 Email:kosodate@town.nagaizumi.lg.jp